



ESTADÍSTICA MENSUAL DE HIDROCARBUROS NOVIEMBRE 2024



ÍNDICE

	Pág
1 . RESUMEN EJECUTIVO	1
1.1. RESUMEN EJECUTIVO - NOVIEMBRE 2024	1
1.2. RESUMEN EJECUTIVO MENSUAL A NOVIEMBRE 2024	2
2 . ACTIVIDAD GEOFÍSICA	3
2.1. REGISTRO MENSUAL DE SÍSMICA A NOVIEMBRE 2024	3
2.2. REGISTRO MENSUAL DE GRAVIMETRÍA / MAGNETOMETRÍA A NOVIEMBRE 2024	5
3 . PERFORACIÓN DE POZOS	6
3.1. PERFORACIÓN DE POZOS - NOVIEMBRE 2024	6
3.2. PERFORACIÓN MENSUAL DE POZOS A NOVIEMBRE 2024	7
4 . PRODUCCIÓN	8
4.1. PRODUCCIÓN FISCALIZADA DE HIDROCARBUROS LÍQUIDOS - NOVIEMBRE 2024	8
4.2. PRODUCCIÓN FISCALIZADA MENSUAL DE HIDROCARBUROS LÍQUIDOS A NOVIEMBRE 2024	9
4.3. PRODUCCIÓN FISCALIZADA DE GAS NATURAL - NOVIEMBRE 2024	11
4.4. PRODUCCIÓN FISCALIZADA MENSUAL DE GAS NATURAL A NOVIEMBRE 2024	12
5 . CONTRATOS VIGENTES	14
5.1. CONTRATOS EN FASE DE EXPLOTACIÓN	14
5.2. CONTRATOS EN FASE DE EXPLORACIÓN	15
5.3. CONTRATOS CON OBLIGACIONES SUSPENDIDAS POR SITUACIÓN DE FUERZA MAYOR	16
6 . CONTRATOS TERMINADOS	17
6.1. CONTRATOS TERMINADOS	17
7 . CONVENIOS VIGENTES	18
7.1. CONVENIOS DE EVALUACIÓN TÉCNICA	18
8 . CONVENIOS TERMINADOS	19
8.1. CONVENIOS DE EVALUACIÓN TÉCNICA	19
9 . MAPAS	
https://perupetro.maps.arcgis.com/apps/webappviewer/index.html?id=cc883917c55a4264a01debfa02585e2e	

1. RESUMEN EJECUTIVO

1.1 RESUMEN EJECUTIVO - NOVIEMBRE 2024

RESUMEN EJECUTIVO - NOVIEMBRE 2024

CONTRATOS				
ACTIVIDADES	SUSCRITOS	TERMINADOS	VIGENTES	INVERSIÓN (MMUS\$) ⁽¹⁾
Exploración	-	-	5	1.18
Explotación	-	-	27	52.24
Total	0	0	32	53.41

ACTIVIDAD GEOFÍSICA	
Sísmica 2D (km)	-
Sísmica 3D (km ²)	-
Aerogravimetría / Gravimetría (km)	-
Aeromagnetometría / Magnetometría (km)	-

POZOS PERFORADOS	
Desarrollo	2
Confirmatorios	-
Exploratorios	-
Total	2

PRODUCCIÓN FISCALIZADA			
Hidrocarburos Líquidos (MBPD)	Petróleo	45.15	121.56
	Condensado ⁽²⁾	-	
	LGN	76.41	
Gas Natural (MMPCD)			1,500.62

INGRESOS PARA EL ESTADO (MM US\$)			
TIPO DE HIDROCARBURO	LICENCIA	SERVICIOS	TOTAL
Petróleo	18.22	0.00	18.22
Condensado	-	-	-
LGN	30.91	0.00	30.91
Gas Natural	51.17	0.00	51.17
Total	100.30	0.00	100.30

DISTRIBUCIÓN DEL CANON Y SOBRECANON (MM SOLES) ⁽³⁾	
Loreto	14.87
Ucayali	4.55
Piura	31.70
Tumbes	7.94
Huánuco	0.71
Cusco	152.40
Total	212.17

CONVENIOS		
TIPO DE CONVENIO	SUSCRITOS	VIGENTES
Evaluación Técnica	1	7
Evaluación para Promoción	-	-
Total	1	7

ÁREAS CONTRATADAS (MM ha)	
Bajo Contrato	5.89
Bajo Convenio	2.88
Total	8.77

LGN: Líquidos de Gas Natural

NOTAS:

- (1) Información de inversión actualizada a octubre 2024.
- (2) Este mes no se fiscalizó condensado.
- (3) Canon y sobrecanon a octubre 2024

1.2 RESUMEN EJECUTIVO MENSUAL A NOVIEMBRE 2024

RESUMEN EJECUTIVO MENSUAL A NOVIEMBRE 2024														
		ENERO	FEBRERO	MARZO	ABRIL	MAYO	JUNIO	JULIO	AGOSTO	SEPTIEMBRE	OCTUBRE	NOVIEMBRE	DECIEMBRE	TOTAL
CONTRATOS	SUSCRITOS	-	-	-	-	1	-	1	-	-	-	-	-	
	VIGENTES	32	32	32	32	32	32	33	32	32	32	32		
	TERMINADOS	-	-	-	-	1	-	-	1	-	-	-	-	
ACTIVIDAD GEOFÍSICA	SÍSMICA 2D (km)	-	-	-	-	-	-	-	-	-	70.00	-		70.00
	SÍSMICA 3D (km) ²	-	-	-	-	2,391.48	1,870.91	1,756.61	94.00	50.00	-	-		6,163.00
	AEROGRAVIMETRÍA / GRAVIMETRÍA (Km)	-	-	-	33.67	272.45	93.88	-	-	-	-	-		400.00
	AEROMAGNETOMETRÍA / MAGNETOMETRÍA (Km)	-	-	-	400.00	-	-	-	-	-	-	-		400.00
POZOS PERFORADOS	DESARROLLO	1	1	-	7	7	9	7	10	8	5	2		57
	CONFIRMATORIO	-	-	-	1	-	-	-	1	-	-	-		2
	EXPLORATORIO	-	-	1	1	-	-	-	-	-	-	-		2
	TOTAL	1	1	1	9	7	9	7	11	8	5	2		61
PRODUCCIÓN FISCALIZADA	HIDROCARBUROS LÍQUIDOS (MBPD)	124.67	121.95	119.59	118.37	118.80	122.50	118.77	111.36	112.45	110.50	121.56		118.32
	PETRÓLEO (MBPD)	43.02	41.05	41.01	40.70	37.74	41.88	42.18	38.58	33.70	37.02	45.15		40.29
	CONDENSADO (MBPD)	-	-	-	-	-	-	-	-	-	-	-		-
	LGN (MBPD)	81.64	80.90	78.58	77.67	81.06	80.62	76.59	72.78	78.76	73.47	76.41		78.02
	GAS NATURAL (MMPCD)	1,305.73	1,341.21	1,346.35	1,296.30	1,390.19	1,442.79	1,430.33	1,387.17	1,594.25	1,376.95	1,500.62		1,400.75
INVERSIÓN (MM US\$) (1)	EXPLORACIÓN	0.11	0.07	0.81	0.15	4.62	8.63	8.85	9.19	1.09	1.18			34.69
	EXPLOTACIÓN	29.93	40.54	34.73	34.50	47.20	39.17	43.51	35.61	56.04	52.24			413.46
	TOTAL	30.04	40.61	35.55	34.65	51.82	47.79	52.36	44.80	57.13	53.41			448.15
INGRESO PARA EL ESTADO (MM US\$)(2)	CONTRATO DE LICENCIA	96.67	90.39	96.80	95.30	100.33	99.83	101.79	101.84	105.65	102.79	100.30		1,091.69
	CONTRATO DE SERVICIO	0.00	0.00	0.00	0.00	0.00	0.00	0.00	0.00	0.00	0.00	0.00		0.00
	TOTAL	96.67	90.39	96.80	95.30	100.33	99.83	101.79	101.84	105.65	102.79	100.30		1,091.69
DISTRIBUCIÓN DEL CANON Y SOBRECANON (MM SOLES)(3)	LORETO	20.45	18.21	20.44	21.55	17.66	20.88	22.02	14.93	9.28	14.87			180.28
	UCAYALI	5.55	4.90	5.30	5.56	4.52	5.66	6.59	4.54	3.22	4.55			50.40
	PIURA	33.55	32.75	38.57	37.50	30.91	37.77	35.86	34.34	31.57	31.70			344.53
	TUMBES	8.40	8.20	9.66	9.39	7.74	9.46	8.98	11.50	10.30	7.94			91.59
	HUÁNUCO	1.21	1.05	1.16	1.15	1.02	0.91	0.92	0.82	0.70	0.71			9.65
	CUSCO	137.42	132.85	135.20	132.89	151.11	144.75	139.94	147.04	165.54	152.40			1,439.13
	TOTAL	206.59	197.96	210.34	208.06	212.97	219.42	214.30	213.17	220.61	212.17			2,115.58

(1) Información de inversión se encuentra actualizada a octubre 2024.

(2) Información de Ingresos considera ajustes por recálculo de regalías.

(3) Información de canon y sobrecanon se encuentra actualizada a octubre 2024.

2. ACTIVIDAD SÍSMICA

2.1 REGISTRO MENSUAL DE SÍSMICA A NOVIEMBRE 2024

REGISTRO MENSUAL DE SÍSMICA 2D

ZONA	OPERADOR	LOTE	ENE	FEB	MAR	ABR	MAY	JUN	JUL	AGO	SEP	OCT	NOV	DIC	TOTAL
NOROESTE	OLYMPIC	XIII	-	-	-	-	-	-	-	-	-	70.00	-		70.00

TOTAL REGISTRO DE SÍSMICA 2D (km)			-	-	-	-	-	-	-	-	-	70.00	-		70.00
--	--	--	---	---	---	---	---	---	---	---	---	-------	---	--	-------

REGISTRO MENSUAL DE SÍSMICA 3D

ZONA	OPERADOR	LOTE	ENE	FEB	MAR	ABR	MAY	JUN	JUL	AGO	SEP	OCT	NOV	DIC	TOTAL
ZÓCALO	ANADARKO	Z-61	-	-	-	-	588.32	679.60	366.09	-	-	-	-		1,634.01
	ANADARKO	Z-62	-	-	-	-	1,175.72	645.71	685.47	-	-	-	-		2,506.90
	ANADARKO	Z-63	-	-	-	-	627.44	545.60	704.05	-	-	-	-		1,877.09
SELVA CENTRAL	AGUAYTIA	31-C	-	-	-	-	-	-	1.00	94.00	-	-	-		95.00
NOROESTE	OLYMPIC	XIII	-	-	-	-	-	-	-	-	50.00	-	-		50.00

TOTAL REGISTRO DE SÍSMICA 3D (km²)			-	-	-	-	2,391.48	1,870.91	1,756.61	94.00	50.00	0.00	0.00		6,163.00
--	--	--	---	---	---	---	----------	----------	----------	-------	-------	------	------	--	----------

2.1 REGISTRO MENSUAL DE SÍSMICA A NOVIEMBRE 2024

REGISTRO MENSUAL DE SÍSMICA 2D y 3D A NOVIEMBRE 2024

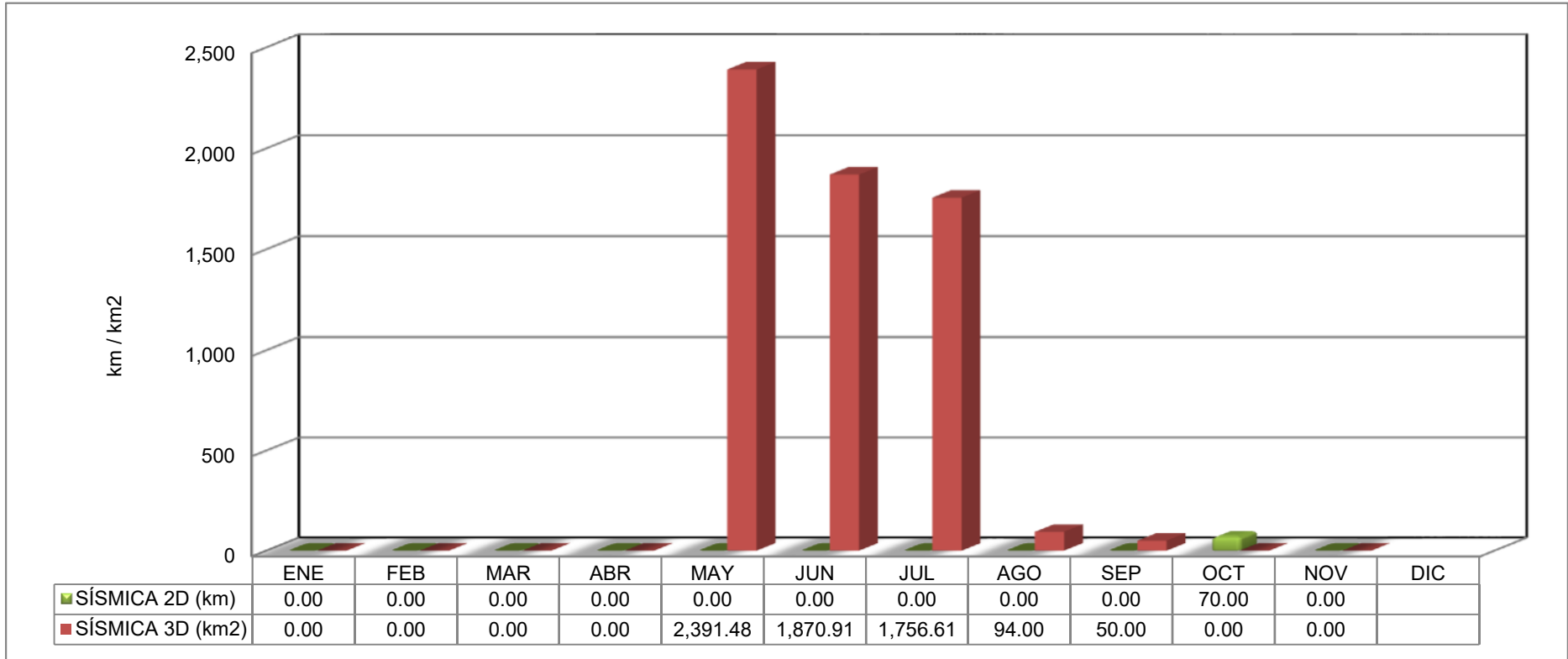

2.2 REGISTRO MENSUAL DE GRAVIMETRÍA / MAGNETOMETRÍA A NOVIEMBRE 2024

REGISTRO MENSUAL DE GRAVIMETRÍA / MAGNETOMETRÍA A NOVIEMBRE 2024

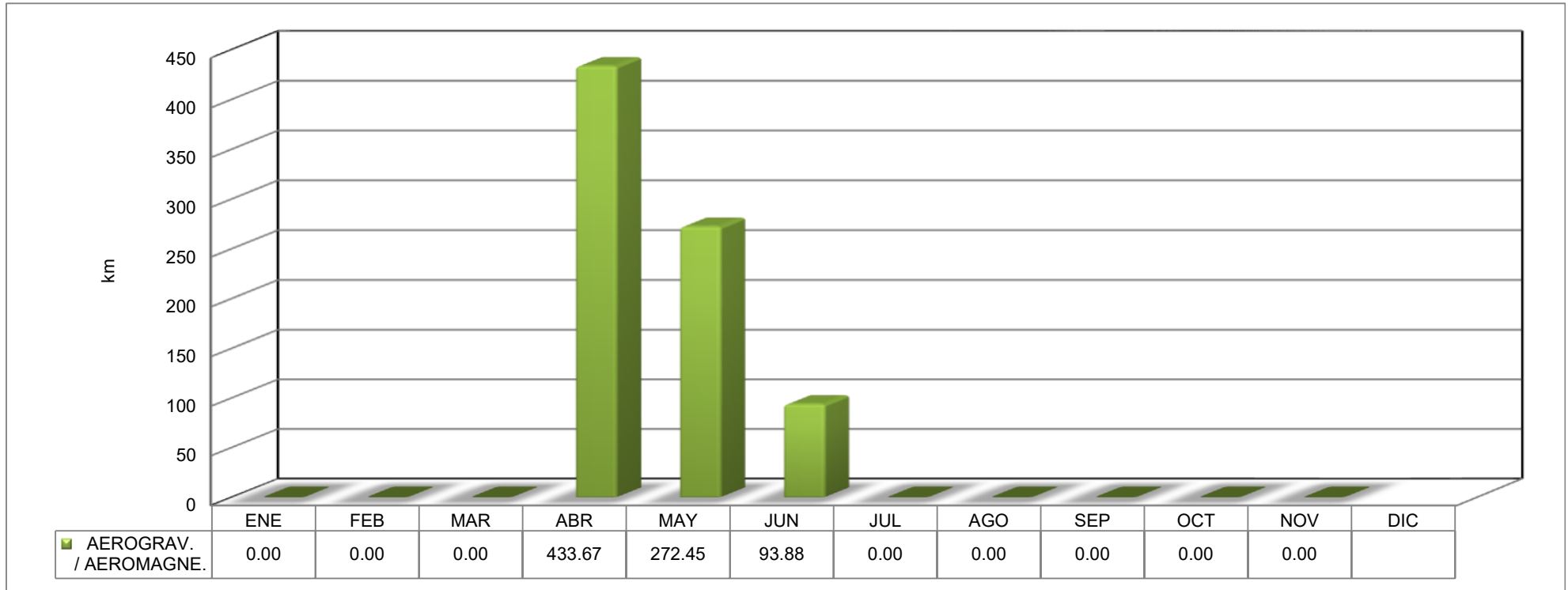

ZONA	OPERADOR	LOTE	ENE	FEB	MAR	ABR	MAY	JUN	JUL	AGO	SEP	OCT	NOV	DIC	TOTAL
NOROESTE	UNIENERGÍA	IX	-	-	-	433.67	272.45	93.88	-	-	-	-	-	-	800.00
TOTAL AEROGRAV. / AEROMAGNE. (KM)			-	-	-	433.67	272.45	93.88	-	-	-	-	-	-	800.00

3. PERFORACIÓN DE POZOS

3.1 PERFORACIÓN DE POZOS - NOVIEMBRE 2024

PERFORACIÓN DE POZOS - NOVIEMBRE 2024

ZONA	OPERADOR	LOTE	EXPLORATORIOS	CONFIRMATORIOS	DESARROLLO	TOTAL
NOROESTE	UNNA	III	-	-	2	2
TOTAL			-	-	2	2
TOTAL POZOS PERFORADOS			-	-	2	2

3.2 PERFORACIÓN MENSUAL DE POZOS A NOVIEMBRE 2024

PERFORACIÓN MENSUAL DE POZOS A NOVIEMBRE 2024

ZONA	POZO	ENE	FEB	MAR	ABR	MAY	JUN	JUL	AGO	SEP	OCT	NOV	DIC	TOTAL
SELVA	DESARROLLO	-	1	-	1	-	1	-	1	-	1	-		5
	CONFIRMATORIO	-	-	-	-	-	-	-	-	-	-	-		-
	EXPLORATORIO	-	-	-	-	-	-	-	-	-	-	-		-
	SUBTOTAL	0	1	0	1	0	1	0	1	0	1	0		5
NOROESTE	DESARROLLO	1	-	-	6	7	8	7	9	8	4	2		52
	CONFIRMATORIO	-	-	-	1	-	-	-	1	-	-	-		2
	EXPLORATORIO	-	-	1	1	-	-	-	-	-	-	-		2
	SUBTOTAL	1	0	1	8	7	8	7	10	8	4	2		56
ZÓCALO	DESARROLLO	-	-	-	-	-	-	-	-	-	-	-		-
	CONFIRMATORIO	-	-	-	-	-	-	-	-	-	-	-		-
	EXPLORATORIO	-	-	-	-	-	-	-	-	-	-	-		-
	SUBTOTAL	0	0	0	0	0	0	0	0	0	0	0		0
TOTAL POZOS PERFORADOS		1	1	1	9	7	9	7	11	8	5	2		61

4. PRODUCCIÓN

4.1 PRODUCCIÓN FISCALIZADA DE HIDROCARBUROS LÍQUIDOS - NOVIEMBRE 2024

PRODUCCIÓN FISCALIZADA DE HIDROCARBUROS LÍQUIDOS - NOVIEMBRE 2024

PETRÓLEO

ZONA	OPERADOR	LOTE	MENSUAL (BLS)	DIARIO (BPD)	DISTRIBUCIÓN (%)
SELVA NORTE	ALTAMESA	192	0	0	0.0
	PETROTAL	95	623,777	20,793	17.1
	PERENCO	67	0	0	0.0
	UPLAND	8	0	0	0.0
	SUBTOTAL		623,777	20,793	17.1
SELVA CENTRAL	CEPSA	131	17,824	594	0.5
SUBTOTAL		17,824	594	0.5	
NOROESTE	PETROPERÚ	I(TT)	13,983	466	0.4
	PETROMONT	II	10,269	342	0.3
	UNNA	III.	55,735	1,858	1.5
		IV.	86,836	2,895	2.4
	CORPORACIÓN DEL SUR	V.	8,082	269	0.2
	PETROPERÚ	VI(T)	48,642	1,621	1.3
	OLYMPIC	VII	32,577	1,086	0.9
	UNIENERGÍA ABC	IX.	4,503	150	0.1
	SAPET	VII/VI	0	0	0.0
	OIG	X.	236,873	7,896	6.5
	OLYMPIC	XIII	29,868	996	0.8
	PETROMONT	XV	554	18	0.0
	PETROMONT	XX	341	11	0.0
SUBTOTAL		528,263	17,608	14.4	
ZÓCALO	PETROPERÚ	Z-69(T)	125,010	4,167	3.4
	SAVIA	Z-6	0	0	0.0
	VIGO ENERGY	Z-1	59,744	1,991	1.7
SUBTOTAL		184,754	6,158	5.1	
TOTAL PETRÓLEO			1,354,618	45,153	37.1

LÍQUIDOS DE GAS NATURAL

ZONA	OPERADOR	LOTE	MENSUAL (BLS)	DIARIO (BPD)	DISTRIBUCIÓN (%)
SELVA CENTRAL	AGUAYTIA	31-C	1,201	40	0.1
SUBTOTAL			1,201	40	0.1
SELVA SUR	PLUSPETROL	88	1,427,900	47,597	39.1
	PLUSPETROL	56	356,008	11,867	9.8
	REPSOL	57	488,302	16,277	13.4
SUBTOTAL		2,272,210	75,741	62.3	
ZÓCALO	PETROPERÚ	Z-69(T)	18,763	625	0.5
SUBTOTAL		18,763	625	0.5	
TOTAL LÍQUIDOS DE GAS NATURAL			2,292,174	76,406	62.9
TOTAL HIDROCARBUROS LÍQUIDOS			3,646,792	121,560	100.0

4.2. PRODUCCIÓN FISCALIZADA MENSUAL DE HIDROCARBUROS LÍQUIDOS A NOVIEMBRE 2024

PRODUCCIÓN FISCALIZADA MENSUAL DE HIDROCARBUROS LÍQUIDOS A NOVIEMBRE 2024

ZONA	OPERADOR	LOTE	ENERO	FEBRERO	MARZO	ABRIL	MAYO	JUNIO	JULIO	AGOSTO	SEPTIEMBRE	OCTUBRE	NOVIEMBRE	DICIEMBRE	TOTAL
PETRÓLEO (BLS)															
SELVA NORTE	ALTAMESA	192	-	-	-	-	-	-	-	-	-	-	-	-	0
	PETROTAL	95	587,731	525,921	550,196	550,214	484,974	598,184	616,132	445,259	309,981	464,693	623,777	-	5,757,062
	PERENCO	67	-	-	-	-	-	-	-	-	-	-	-	-	0
	UPLAND	8	-	-	-	-	-	-	-	-	-	5,279	-	-	5,279
SELVA CENTRAL	CEPSA	131	31,648	26,662	27,882	26,603	25,565	23,252	22,540	21,317	19,843	19,547	17,824	-	262,683
NOROESTE	PETROPERÚ	I(TT)	14,309	13,655	14,153	13,153	14,011	13,944	14,395	14,803	14,772	15,738	13,983	-	156,916
	PETROMONT	II	15,725	12,881	12,881	12,421	11,894	11,424	11,653	11,260	10,823	10,896	10,269	-	132,127
	UNNA	III.	48,984	53,481	57,470	49,986	45,929	41,039	42,867	45,050	49,242	55,268	55,735	-	545,051
		IV.	67,634	56,981	62,899	64,246	78,057	80,105	85,690	88,002	85,828	83,253	86,836	-	839,531
	CORPORACIÓN DEL SUR	V.	2,173	1,892	2,233	1,487	-	2,466	4,573	2,557	3,452	3,597	8,082	-	32,512
	PETROPERÚ	VI(T)	60,577	52,290	50,948	53,509	55,767	54,084	55,444	54,057	51,679	52,201	48,642	-	589,198
	OLYMPIC	VII	27,190	25,835	26,276	29,021	28,318	27,031	28,570	31,599	30,591	33,090	32,577	-	320,098
	SAPET	VII/VI	-	-	5,702	-	-	846	-	-	-	-	-	-	6,548
	UNIENERGÍA ABC	IX.	4,867	4,471	4,868	4,569	4,815	4,586	4,666	4,834	4,377	4,657	4,503	-	51,213
	CNPC	X	274,555	251,758	265,399	248,537	140,890	-	-	-	-	33,359	-	-	1,214,498
	OIG	X.	-	-	-	-	88,196	232,773	240,381	238,764	203,314	241,609	236,873	-	1,481,910
	OLYMPIC	XIII	41,459	37,010	38,499	37,500	37,701	34,639	33,663	32,391	29,814	30,611	29,868	-	383,155
	PETROMONT	XV	725	575	692	606	629	610	591	625	590	601	554	-	6,798
	PETROMONT	XX	401	407	359	367	365	351	390	351	345	371	341	-	4,048
ZÓCALO	PETROPERÚ	Z-69(T)	155,736	126,704	150,930	128,626	152,807	131,000	145,947	134,956	133,342	131,623	125,010	-	1,516,681
	SAVIA	Z-6	-	-	-	-	-	-	-	-	-	-	-	-	0
	VIGO ENERGY	Z-1	-	-	-	-	-	-	-	70,127	62,863	-	59,744	-	192,734
TOTAL			1,333,714	1,190,523	1,271,387	1,220,845	1,169,918	1,256,334	1,307,502	1,195,952	1,044,215	1,153,034	1,354,618	-	13,498,042
TOTAL PETRÓLEO (BPD)			43,023	41,053	41,012	40,695	37,739	41,878	42,177	38,579	34,807	37,195	45,154	-	40,293
LÍQUIDOS DE GAS NATURAL (BLS)															
ZÓCALO	PETROPERÚ	Z-69(T)	18,707	17,169	18,687	17,154	11,036	19,984	20,730	19,943	18,671	19,155	18,763	-	199,999
SELVA CENTRAL	AGUAYTIA	31-C	2,707	2,048	4,445	3,219	1,854	3,055	3,557	3,296	2,784	1,120	1,201	-	29,286
SELVA SUR	PLUSPETROL	88	1,589,273	1,484,365	1,483,557	1,423,962	1,623,728	1,543,618	1,595,196	1,508,421	1,474,206	1,568,551	1,427,900	-	16,722,777
	PLUSPETROL	56	425,063	403,436	418,914	398,088	398,925	379,539	349,277	357,556	366,289	336,607	356,008	-	4,189,702
	REPSOL	57	495,185	439,028	510,405	487,788	477,387	472,454	405,520	366,888	500,790	352,245	488,302	-	4,995,992
TOTAL			2,530,935	2,346,046	2,436,008	2,330,211	2,512,930	2,418,650	2,374,280	2,256,104	2,362,740	2,277,678	2,292,174	-	26,137,756
TOTAL LÍQUIDOS DE GAS NATURAL (BPD)			81,643	80,898	78,581	77,674	81,062	80,622	76,590	72,778	78,758	73,473	76,406	-	78,023
TOTAL			3,864,649	3,536,569	3,707,395	3,551,056	3,682,848	3,674,984	3,681,782	3,452,056	3,406,955	3,430,712	3,646,792	-	39,635,798
TOTAL HIDROCARBUROS LÍQUIDOS (BPD)			124,666	121,951	119,593	118,369	118,802	122,499	118,767	111,357	113,565	110,668	121,560	-	118,316

4.2 PRODUCCIÓN FISCALIZADA MENSUAL DE HIDROCARBUROS LÍQUIDOS A NOVIEMBRE 2024

PRODUCCIÓN FISCALIZADA MENSUAL DE HIDROCARBUROS LÍQUIDOS A NOVIEMBRE 2024

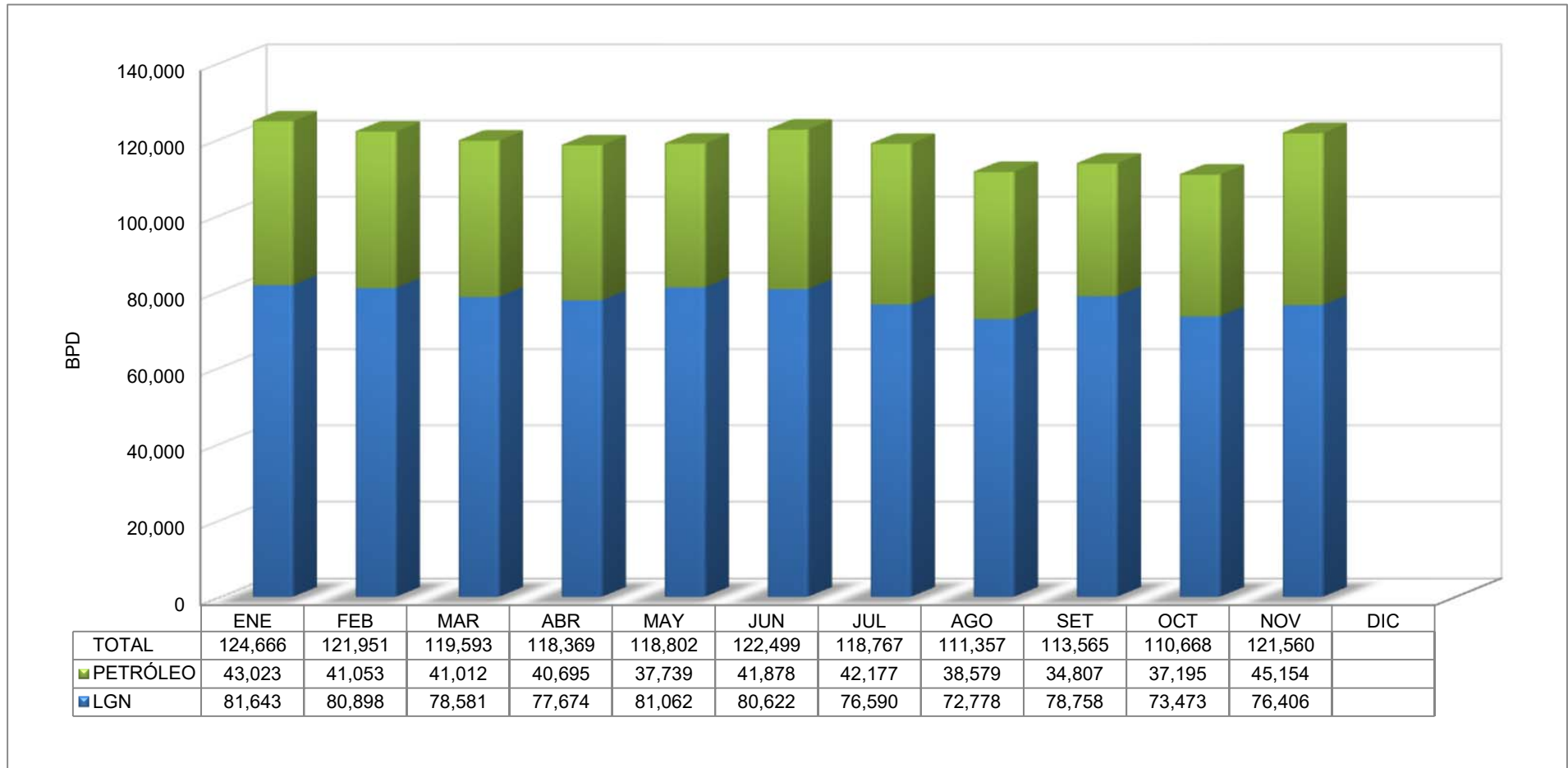

LGN: Líquidos de Gas Natural

4.3 PRODUCCIÓN FISCALIZADA DE GAS NATURAL - NOVIEMBRE 2024

PRODUCCIÓN FISCALIZADA DE GAS NATURAL - NOVIEMBRE 2024

ZONA	OPERADOR	LOTE	TOTAL (MPC)	DIARIO (MPCD)	DISTRIBUCIÓN (%)
SELVA CENTRAL	AGUAYTIA	31-C	172,551	5,752	0.4
	SUBTOTAL		172,551	5,752	0.4
SELVA SUR	PLUSPETROL	88	25,450,893	848,363	56.5
	PLUSPETROL	56	9,922,659	330,755	22.0
	REPSOL	57	7,767,781	258,926	17.2
SUBTOTAL			43,141,332	1,438,044	95.8
NOROESTE	PETROPERÚ	I(TT)	71,547	2,385	0.2
	PETROMONT	II	20,997	700	0.0
	UNNA	III	25,534	851	0.1
	UNNA	IV	99,486	3,316	0.2
	PETROPERÚ	VI(T)	98,677	3,289	0.2
	CNPC	X	0	0	0.0
	OIG	X.	345,059	11,502	0.8
	OLYMPIC	XIII	776,007	25,867	1.7
SUBTOTAL			1,437,307	47,910	3.2
ZÓCALO	PETROPERÚ	Z-69(T)	267,540	8,918	0.6
SUBTOTAL			267,540	8,918	0.6
TOTAL GAS NATURAL			45,018,729	1,500,624	100.0

DISTRIBUCIÓN POR ZONAS GEOGRÁFICAS (%)

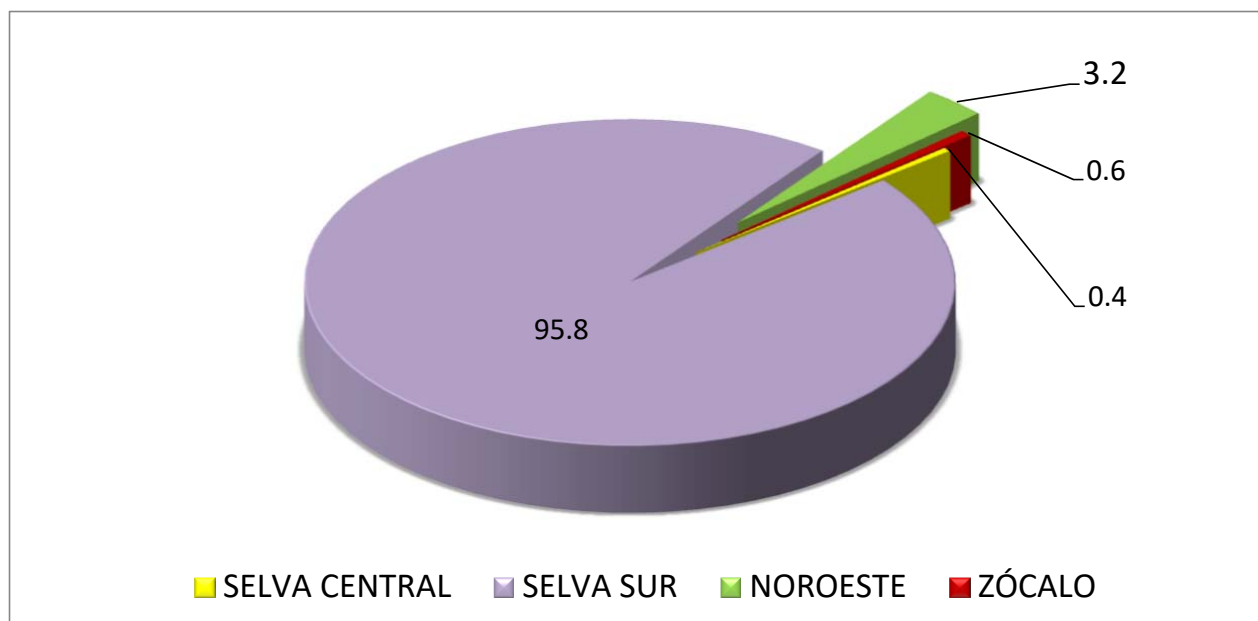

4.4 PRODUCCIÓN FISCALIZADA MENSUAL DE GAS NATURAL A NOVIEMBRE 2024

PRODUCCIÓN FISCALIZADA MENSUAL DE GAS NATURAL A NOVIEMBRE 2024															
(MPC)															
ZONA	OPERADOR	LOTE	ENERO	FEBRERO	MARZO	ABRIL	MAYO	JUNIO	JULIO	AGOSTO	SEPTIEMBRE	OCTUBRE	NOVIEMBRE	DICIEMBRE	TOTAL
SELVA CENTRAL	AGUAYTIA	31-C	189,990	154,446	23,297	34,145	24,918	182,833	522,442	376,536	437,910	428,911	172,551		2,547,977
SUBTOTAL			189,990	154,446	23,297	34,145	24,918	182,833	522,442	376,536	437,910	428,911	172,551		2,547,977
SELVA SUR	PLUSPETROL	88	21,013,945	21,226,583	22,455,822	20,430,963	24,525,060	25,677,061	28,737,751	28,232,104	28,168,163	27,583,213	25,450,893		273,501,560
	PLUSPETROL	56	10,035,876	9,172,163	9,730,604	9,077,225	9,163,576	8,267,666	7,020,041	6,877,875	9,687,293	7,448,869	9,922,659		96,403,847
	REPSOL	57	7,394,983	6,608,627	7,738,161	7,486,063	7,474,998	7,389,345	6,296,238	5,861,101	7,863,248	5,456,159	7,767,781		77,336,703
SUBTOTAL			38,444,804	37,007,373	39,924,587	36,994,252	41,163,635	41,334,072	42,054,031	40,971,079	45,718,704	40,488,241	43,141,332		447,242,110
NOROESTE	PETROPERÚ	I(TT)	79,278	76,738	78,649	77,391	82,078	74,581	77,265	66,050	73,751	73,709	71,547		831,036
	PETROMONT	II	31,670	27,159	27,670	27,229	37,682	33,281	29,661	1,292	3,992	32,762	20,997		273,395
	UNNA	III	9,247	0	0	43,648	63,867	15,288	13,212	19,437	19,592	30,238	25,534		240,062
	UNNA	IV	66,242	64,957	66,803	64,138	88,931	89,173	86,937	69,318	75,554	85,661	99,486		857,200
	PETROPERÚ	VI(T)	95,899	87,387	94,836	92,700	96,790	101,996	111,611	84,907	104,157	111,250	98,677		1,080,210
	CNPC	X	392,498	337,973	395,420	378,735	233,151	0	0	0	0	0	0		1,737,777
	OIG	X.	-	-	-	-	-	151,539	361,709	371,714	367,656	349,195	368,219	345,059	
OLYMPIC	XIII	841,077	826,964	826,314	880,493	879,911	845,279	811,812	785,958	752,455	781,233	776,007		9,007,502	
SUBTOTAL			1,515,910	1,421,176	1,489,691	1,564,333	1,633,949	1,521,308	1,502,211	1,394,618	1,378,695	1,483,072	1,437,307		16,342,272
ZÓCALO	PETROPERÚ	Z-69(T)	326,890	312,071	299,358	296,251	273,301	245,497	261,589	260,142	292,206	285,238	267,540		3,120,084
SUBTOTAL			326,890	312,071	299,358	296,251	273,301	245,497	261,589	260,142	292,206	285,238	267,540		3,120,084
TOTAL			40,477,594	38,895,068	41,736,932	38,888,981	43,095,803	43,283,710	44,340,274	43,002,376	47,827,515	42,685,462	45,018,729		469,252,443
TOTAL GAS NATURAL (MMPCD)			1,305.73	1,341.21	1,346.35	1,296.30	1,390.19	1,442.79	1,430.33	1,387.17	1,594.25	1,376.95	1,500.62		1,400.75

4.4 PRODUCCIÓN FISCALIZADA MENSUAL DE GAS NATURAL A NOVIEMBRE 2024

PRODUCCIÓN FISCALIZADA MENSUAL DE GAS NATURAL A NOVIEMBRE 2024

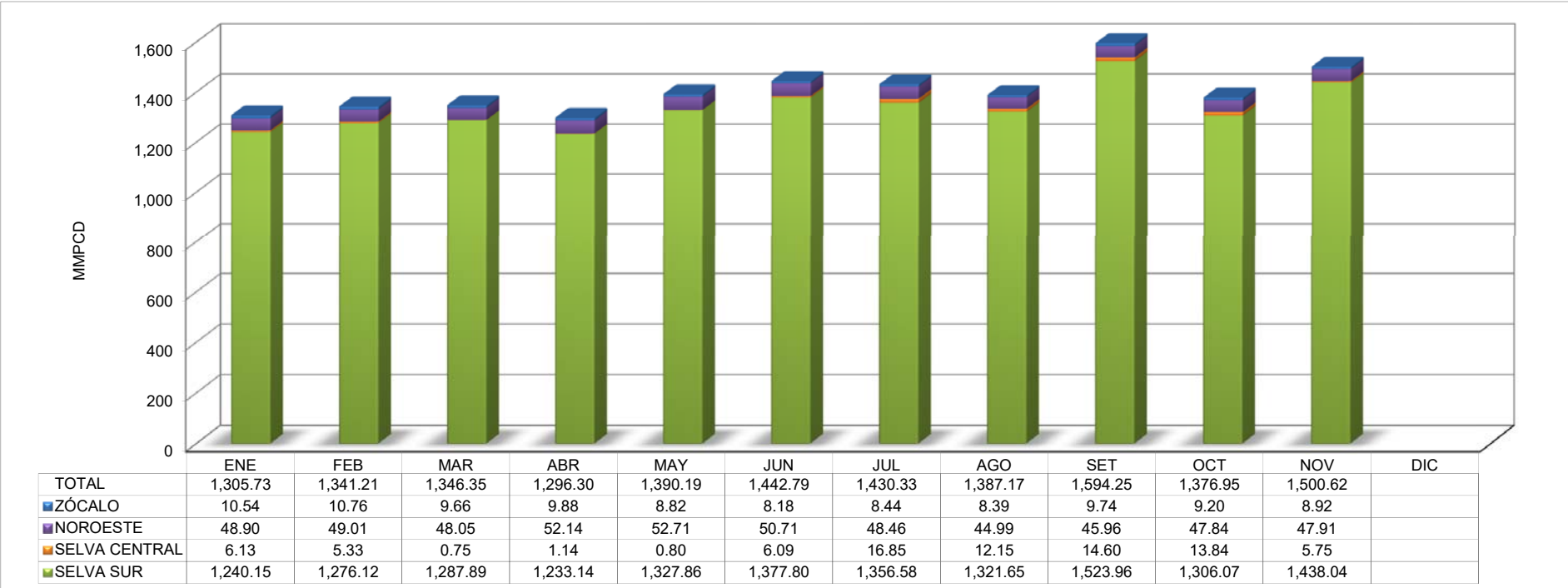

5. CONTRATOS VIGENTES

5.1 CONTRATOS EN FASE DE EXPLOTACIÓN

CONTRATOS EN FASE DE EXPLOTACIÓN AL 30.11.2024

ZONA	LOTE	OPERADOR	FECHA DE SUSCRIPCIÓN	FECHA DE TÉRMINO	ÁREA (ha)	MODALIDAD DE CONTRATO
SELVA NORTE	39	PERENCO	09-Sep-99	01-Feb-44	79,164.497	LICENCIA
	64	PETROPERÚ	07-Dic-95	14-Jun-39	761,501.001	LICENCIA
	67	PERENCO	13-Dic-95	15-Dic-34	101,931.686	LICENCIA
	95	PETROTAL	07-Abr-05	30-Nov-41	345,281.667	LICENCIA
	192	ALTAMESA	28-Feb-23	24-Oct-53	512,347.241	LICENCIA
	8(T)	UPLAND	08-Jul-24	03-Nov-28	182,347.300	LICENCIA
SELVA CENTRAL	31-C	AGUAYTIA	30-Mar-94	01-Feb-25 (**)	16,630.000	LICENCIA
	131	CEPSA	21-Nov-07	18-Ene-38	15,483.733	LICENCIA
SELVA SUR	56	PLUSPETROL	07-Sep-04	06-Sep-44	58,500.000	LICENCIA
	88	PLUSPETROL	09-Dic-00	08-Dic-40	82,803.521	LICENCIA
	57	REPSOL	27-Ene-04	26-Ene-44	28,028.750	LICENCIA
	58	CNPC	12-Jul-05	08-Sep-45	340,133.717	LICENCIA
NOROESTE	I(TT)	PETROPERÚ	21-Oct-23	21-Oct-25 (*)	6,915.302	LICENCIA
	II	PETROMONT	05-Ene-96	04-Ene-26	7,691.420	LICENCIA
	III	UNNA	31-Mar-15	04-Abr-45	35,799.305	LICENCIA
	IV	UNNA	31-Mar-15	04-Abr-45	29,521.990	LICENCIA
	V	CORPORACIÓN DEL SUR	09-Oct-23	09-Oct-53	7,973.454	LICENCIA
	VI(T)	PETROPERÚ	21-Oct-23	21-Oct-25 (*)	13,772.210	LICENCIA
	VII	OLYMPIC	21-Oct-23	21-Oct-53	18,534.744	LICENCIA
	IX.	UNIENERGÍA ABC	16-Jun-15	16-Jun-45	2,754.133	LICENCIA
	X	OIG	20-May-24	19-May-54	45,520.215	LICENCIA
	XIII	OLYMPIC	30-May-96	29-May-36	273,357.845	LICENCIA
	XV	PETROMONT	26-May-98	25-May-28	9,498.904	LICENCIA
	XX	PETROMONT	19-Ene-06	18-Ene-36	6,124.207	LICENCIA
ZÓCALO	Z-69(T)	PETROPERÚ	16-Nov-23	15-Nov-25 (*)	127,056.123	LICENCIA
	Z-1	VIGO ENERGY	30-Nov-01	28-Ene-32	25,294.597	LICENCIA
	Z-6	SAVIA	20-Mar-02	19-Mar-32	528,116.614	LICENCIA
TOTAL		27			3,662,084.176	

(*) De acuerdo a Contrato, o hasta la fecha efectiva de un nuevo contrato para la Explotación de Hidrocarburos, lo que ocurra primero.

(**) El Contrato se extenderá por 10 años adicionales, condicionado al cumplimiento del Programa Adicional Exploratorio establecido.

5.2 CONTRATOS EN FASE DE EXPLORACIÓN**CONTRATOS EN FASE DE EXPLORACIÓN AL 30.11.2024**

ZONA	LOTE	OPERADOR	ÁREA (ha)	MODALIDAD DE CONTRATO
SELVA CENTRAL	107	PETROLIFERA	252,232.329	LICENCIA
NOROESTE	XXIII	UPLAND OIL & GAS	93,198.956	LICENCIA
ZÓCALO	Z-61	ANADARKO	680,519.430	LICENCIA
	Z-62	ANADARKO	656,356.144	LICENCIA
	Z-63	ANADARKO	548,049.976	LICENCIA
TOTAL		5	2,230,356.835	

5.3 CONTRATOS CON OBLIGACIONES SUSPENDIDAS POR SITUACIÓN DE FUERZA MAYOR

CONTRATOS CON OBLIGACIONES SUSPENDIDAS POR SITUACIÓN DE FUERZA MAYOR AL 30.11.2024

Nº	OPERADOR	LOTE	MOTIVO
1	SAVIA	Z-6	Aspectos sociales
2	PETROTAL	95	Otros motivos
3	PERENCO	39	Aspectos sociales
4	PERENCO	67	Aspectos sociales
5	PETROPERÚ	64	Otros motivos
6	PETROMONT	XV	Otros motivos

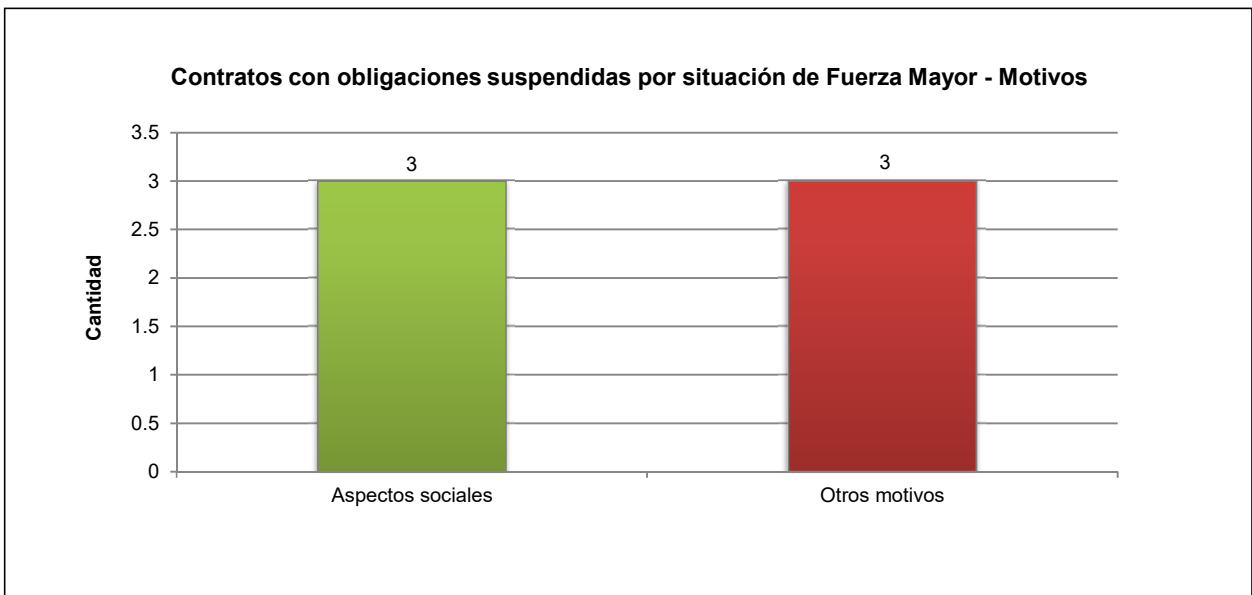

6. CONTRATOS TERMINADOS**6.1 CONTRATOS TERMINADOS****CONTRATOS TERMINADOS AL 30.11.2024**

ZONA	LOTE	OPERADOR	FASE	FECHA DE SUSCRIPCIÓN	ÚLTIMO DÍA DE VIGENCIA
NOROESTE	X	CNPC	EXPLOTACIÓN	20-May-94	19-May-24
	XXVII	PETRO BAYOVAR	EXPLORACIÓN	16-Abr-09	29-Ago-24
TOTAL				2	

7. CONVENIOS VIGENTES

7.1 CONVENIOS DE EVALUACIÓN TÉCNICA

CONVENIOS DE EVALUACIÓN TÉCNICA (CET) AL 30.11.2024

ZONA	TIPO	ÁREA	COMPAÑÍA	EXTENSIÓN (ha)	CUENCA	FECHA DE SUSCRIPCIÓN	ÚLTIMO DÍA DE VIGENCIA
ZÓCALO	CET	LXXXVI	JAGUAR - GLOBAL	483,637.941	TUMBES	10-Ago-23	09-Ago-25
	CET	LXXXIX	TOTAL	654,906.276	TUMBES-TALARA	13-May-24	12-May-26
	CET	XC	TOTAL	602,292.574	TALARA	13-May-24	12-May-26
	CET	XCI	TOTAL	416,038.510	TALARA	13-May-24	12-May-26
SELVA CENTRAL	CET	LXXXVII	UPLAND	80,198.863	UCAYALI	29-Dic-23	28-Dic-25
	CET	LXXXVIII	UPLAND	215,331.581	UCAYALI	29-Dic-23	28-Dic-25
SELVA SUR	CET	XCIII	LA PONDEROSA - LCV	429,986.669	MADRE DE DIOS	07-Nov-24	06-Nov-26
TOTAL			7	2,882,392.414			

8. CONVENIOS TERMINADOS

8.1 CONVENIOS DE EVALUACIÓN TÉCNICA

CONVENIOS DE EVALUACIÓN TÉCNICA (CET) TERMINADOS AL 30.11.2024

ZONA	TIPO	ÁREA	COMPañÍA	EXTENSIÓN (ha)	CUENCA	FECHA DE SUSCRIPCIÓN	ÚLTIMO DÍA DE VIGENCIA
TOTAL			0	0.000			