

BOLETÍN ESTADÍSTICO

FOCAM

Fondo de Desarrollo
Socioeconómico
de Camisea





FOCAM OCTUBRE 2022

Distribución del Fondo de Desarrollo Socioeconómico de Camisea

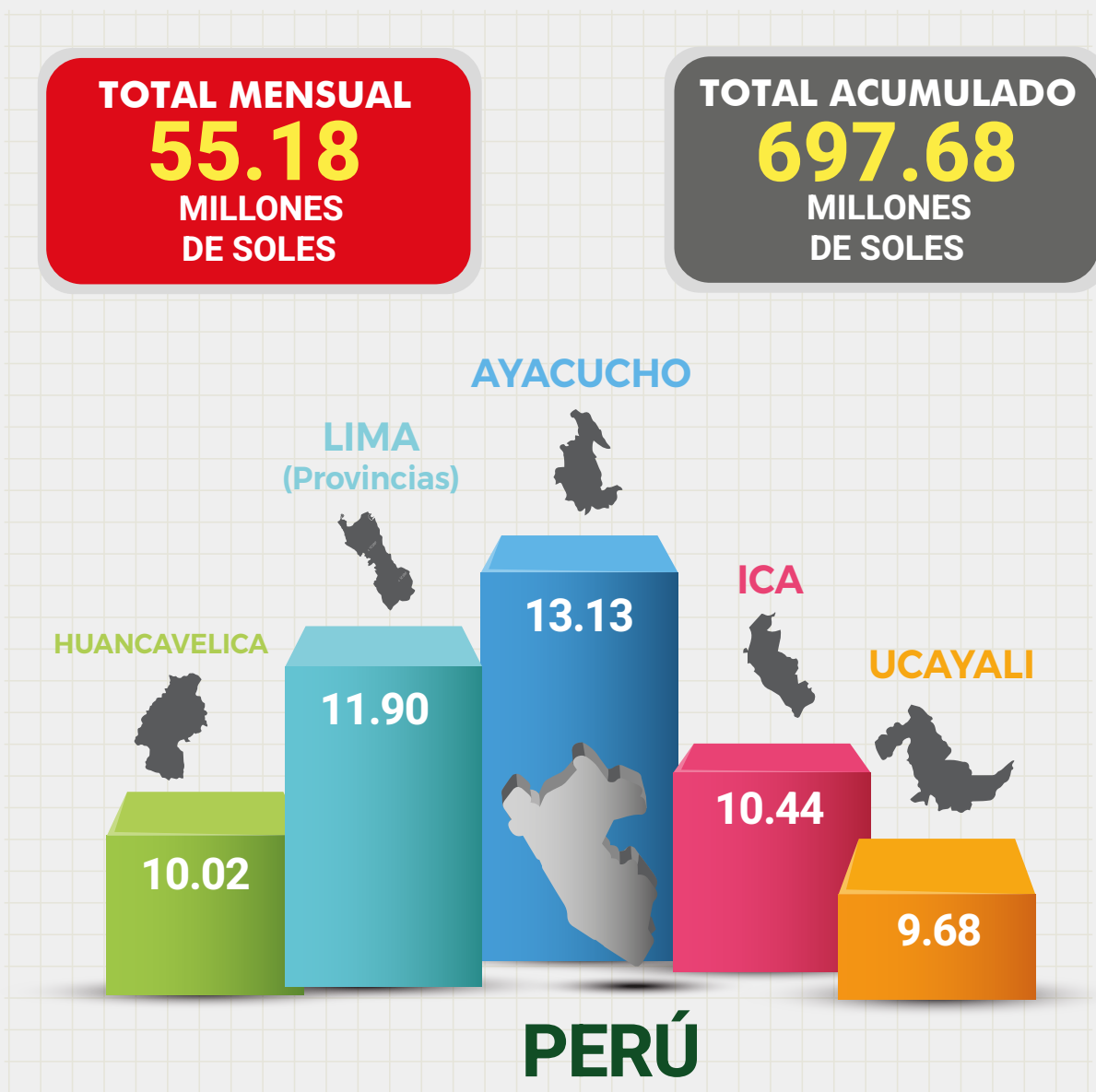

¿Qué es el Gas Natural?

El Gas Natural es una mezcla de hidrocarburos gaseosos que se encuentra en yacimientos fósiles. Está compuesto principalmente de metano (alrededor de 90%), acompañado de otros gases como nitrógeno, etano, CO₂, butano, etc. Esta composición hace que el Gas Natural sea un combustible más limpio que los derivados del petróleo.



DISTRIBUCIÓN DEL FONDO CAMISEA SUMÓ S/. 55.18 MILLONES EN OCTUBRE 2022



Monto transferido se incrementó en 89% respecto al periodo enero-octubre del año pasado.



Ucayali, Ayacucho, Ica, Lima (provincias) y Huancavelica recibieron importantes recursos de la distribución del Fondo Camisea.



Fondo Camisea también fue transferido a universidades.

DISTRIBUCIÓN DEL FONDO DE DESARROLLO SOCIOECONÓMICO DE CAMISEA Transferencia por FOCAM octubre 2022

Las entidades están representadas por los siguientes colores:

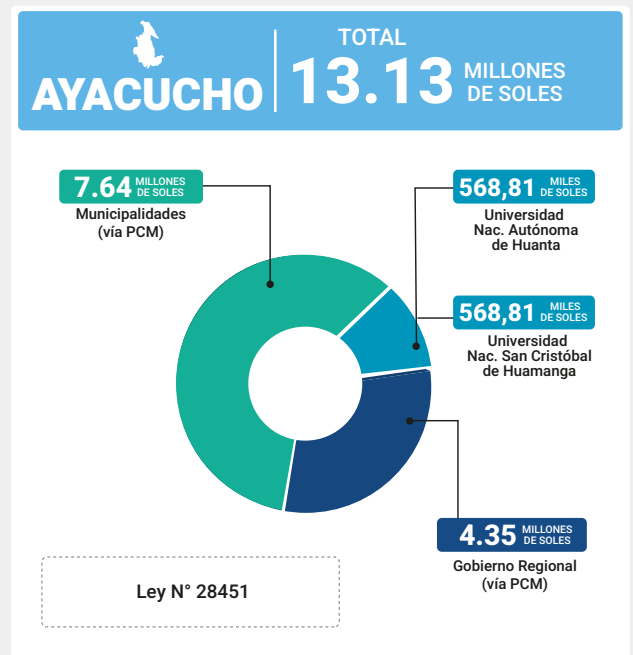
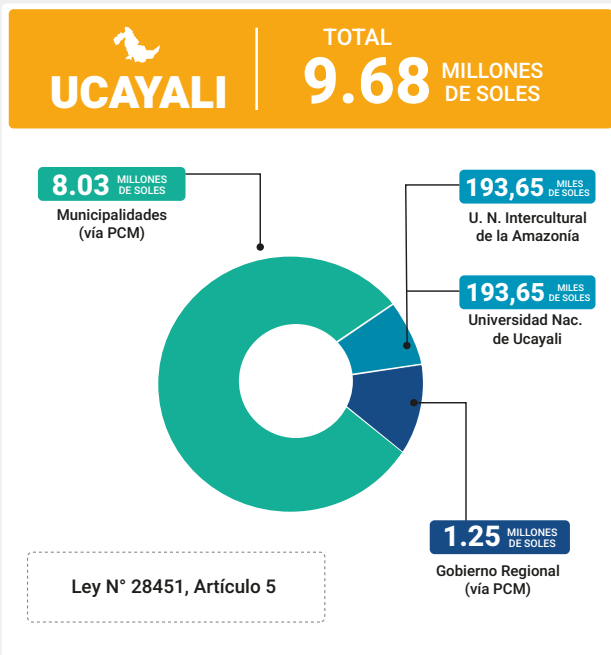

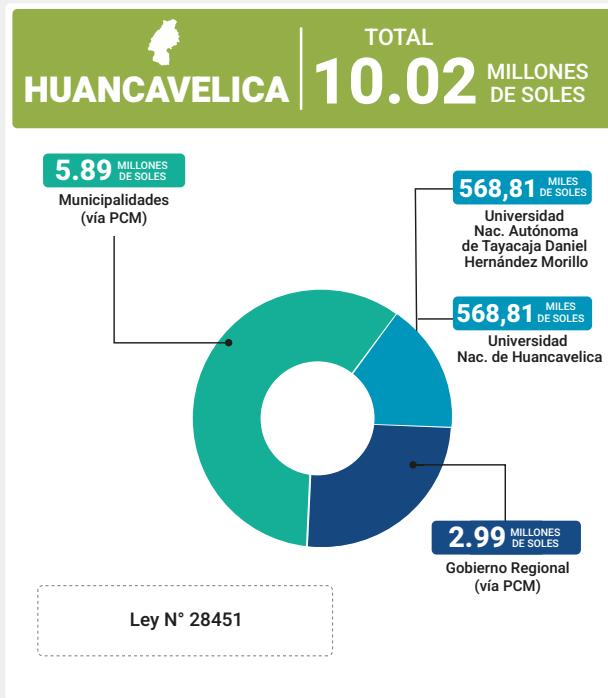
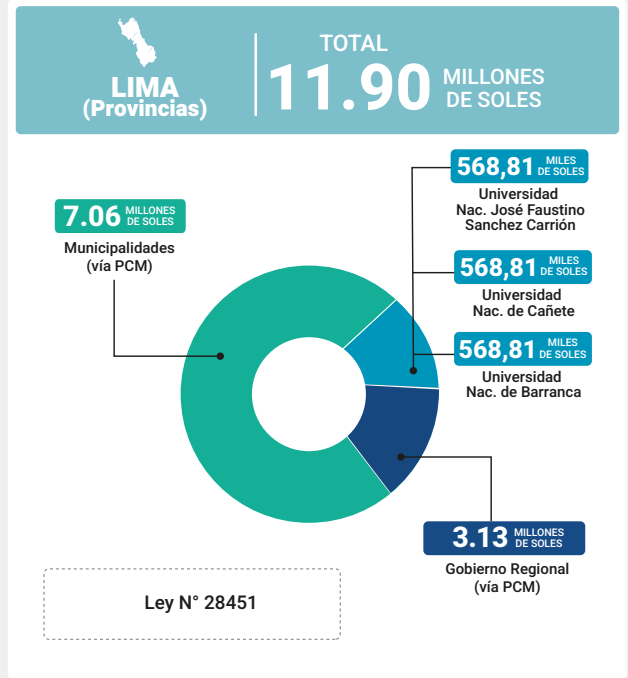
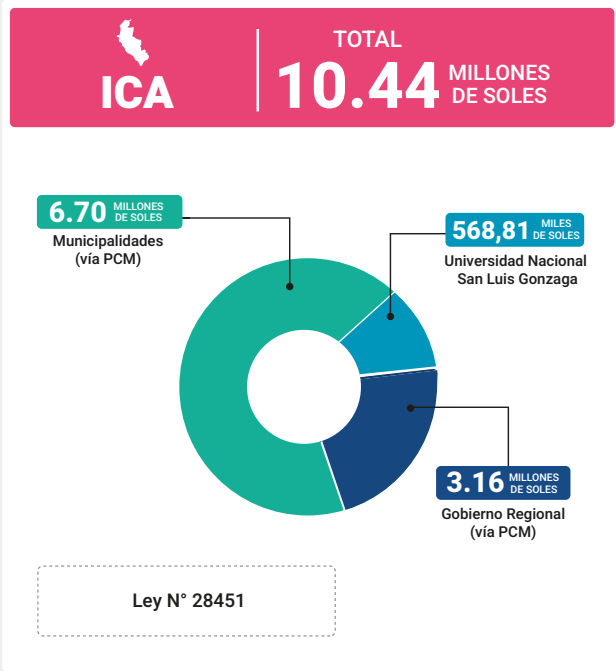

“El buen uso del FOCAM debe contruir al desarrollo sostenible y bienestar de la población”



Luis Aldana 320 San Borja
 Lima 41 - Perú
 Teléfono (511) 2061800
www.perupetro.com.pe