



# **Eventos Presenciales**

# **Proceso de Selección 2010**

**Yasmin Rizo Patrón**

**Coord. de Protección Ambiental y Comunidades**

**14 DE MAYO, 2010**

## 25 LOTES PROCESO DE SELECCIÓN 2010

- 11 Loreto
- 7 Ucayali
- 4 San Martín
- 1 Amazonas
- 1 Cusco
- 1 Piura y Lambayeque

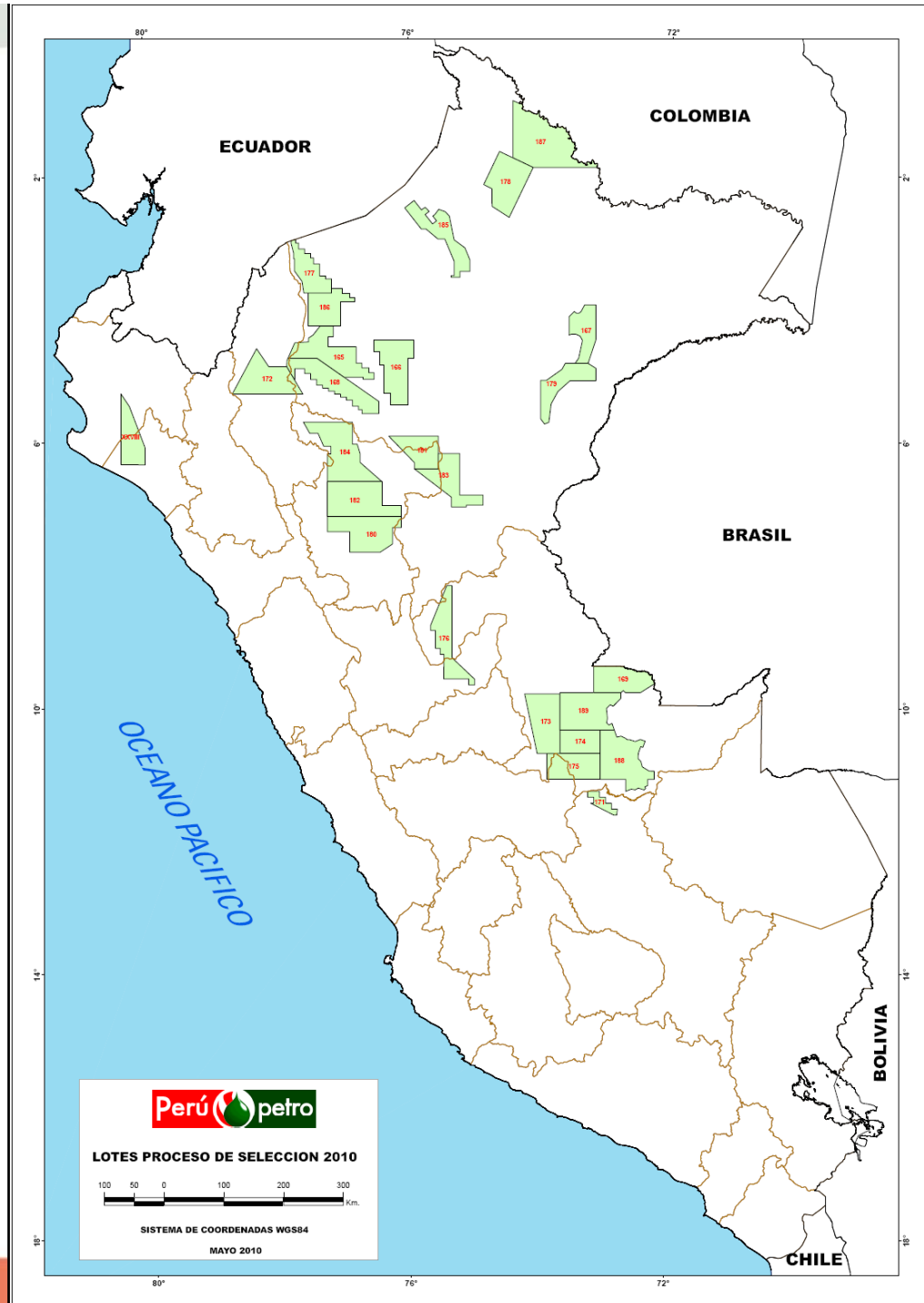



PERUPETRO S.A. realizó un proceso de **consulta y participación ciudadana** Previo a la convocatoria del Proceso de Selección.

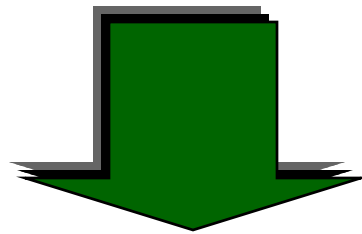

Se planificaron Eventos Presenciales



## Convenio 169 OIT



**D.S. N° 012-2008-EM**

**R.M. N° 571-2008-MEM/DM**



# EVENTOS PRESENCIALES

1. Planificación
2. Convocatoria
3. Logística
4. Resultados





# PLANIFICACIÓN

**IDENTIFICACIÓN  
DE ACTORES**

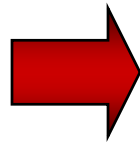

**Poblaciones influenciadas,  
grupos representativos,  
autoridades.**

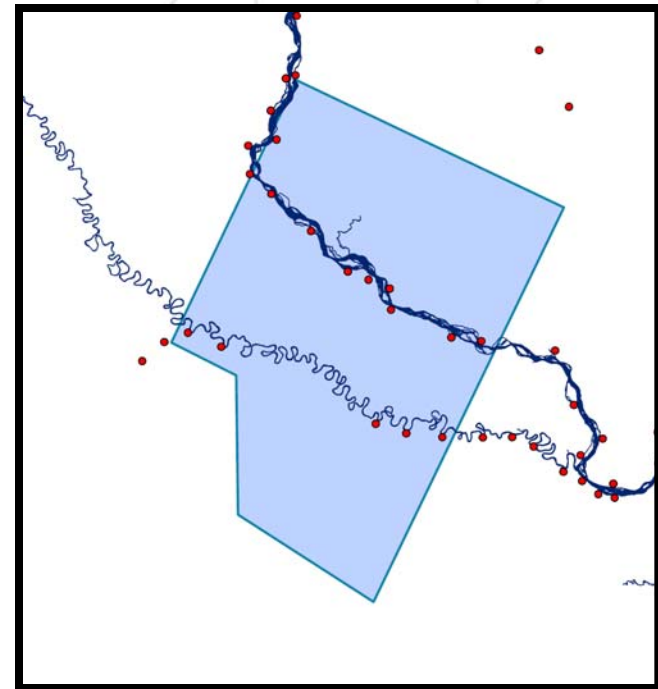
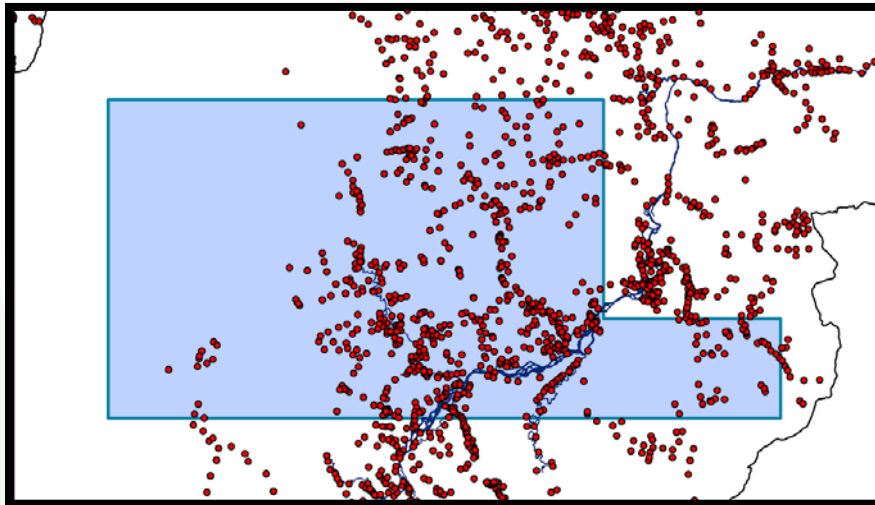

# PLANIFICACIÓN

**COORDINACIONES**

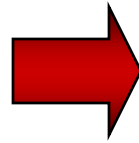

**Autoridades locales,  
organizaciones  
representativas.**



# PLANIFICACIÓN

**CANTIDAD DE  
EVENTOS**

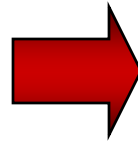

**Población, facilidades  
logísticas.**

**SELECCIÓN DE  
LUGARES**

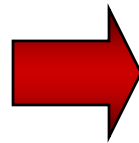

**Accesibilidad,  
idoneidad.**



# PLANIFICACIÓN

Identificación de número y lugares para los EP

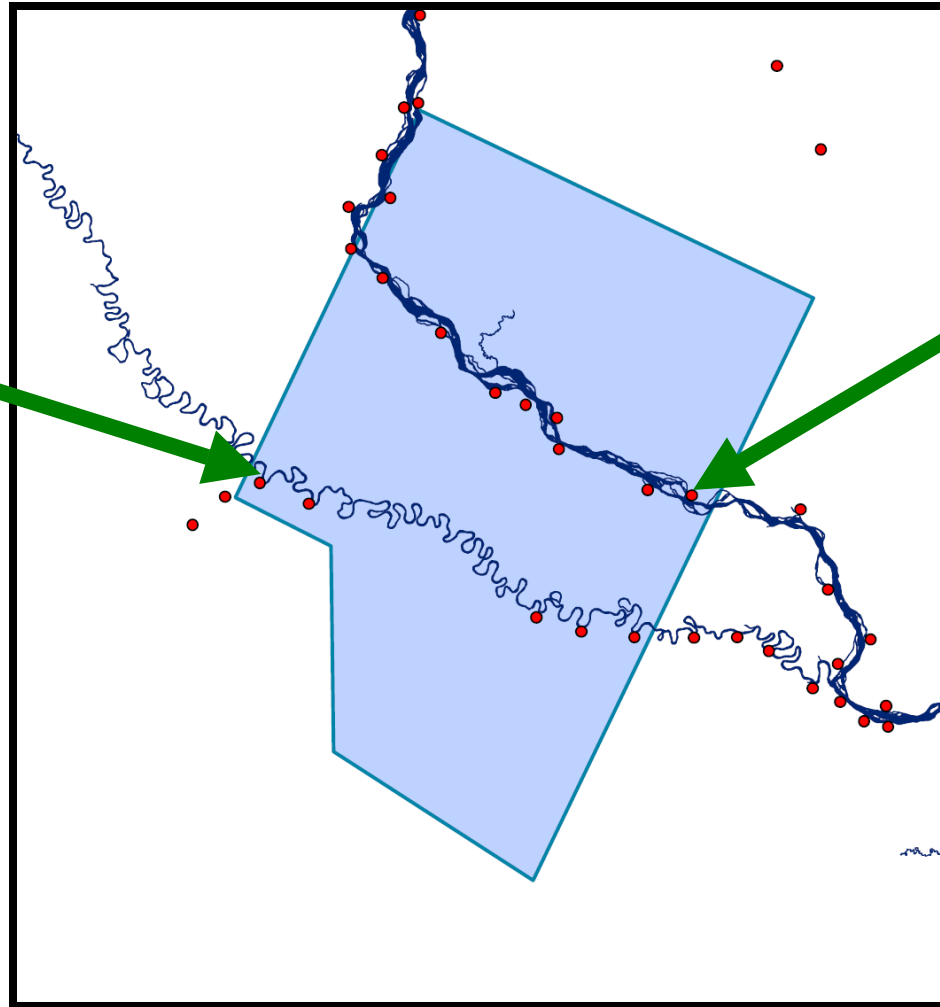

# CONVOCATORIA

**CORRESPONDENCIAS  
PERSONALIZADAS**

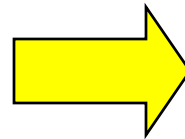

Entrega en destino con lectura al destinatario y gráfico del lote.

**ENTREGA DE  
INFORMACIÓN  
ADICIONAL**

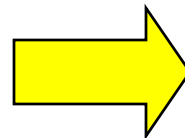

Sobre actividades de hidrocarburos, Participación Ciudadana, etc.

**DIFUSIÓN  
RADIAL**

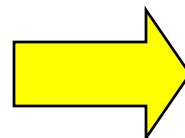

Frecuencias localizadas, en horarios principales y en lengua predominante.

# LOGÍSTICA

**TRANSPORTE DE  
CCNN Y CCPP**

**SERVICIOS DE  
ALIMENTACIÓN**

**TRANSPORTE DE  
EXPOSITORES**

**SERVICIOS DE  
ALOJAMIENTO**





# TEMARIO DE LAS EXPOSICIONES

Derechos de la  
población / Situación

Recursos Naturales

Participación  
Ciudadana,  
Convenio 169 y  
legislación vigente

Actividades: PS 2010

Dialogo





## Registro de Asistentes



Lote 185 – CN Paiche Playa, Loreto



Lote 167 – Cahuide, Loreto



Lote 173 – Bolognesi, Ucayali



Lotes 173, 174 y 175 – Atalaya, Ucayali

# Inauguración



Lote 185 – CN Paiche Playa, Loreto



Lote 167 – Tamshiyacu, Loreto



Lote 171 – CN Nueva Luz, Cusco



Lotes 173, 174 y 175 – Atalaya, Ucayali



## Exposiciones y Participantes



Lote 185 – CN Paiche Playa, Loreto



Lote 167 – Cahuide, Loreto



Lote 175 – Sepahua, Ucayali



Lote XXVIII – Nuevo Porvenir, Piura



Lote 173 – Bolognesi, Ucayali



Lote 167 – Tamshiyacu, Loreto

# DIÁLOGO



Lote XXVIII – Nuevo Porvenir, Piura



Lote 173 – Bolognesi, Ucayali



Lote 167 – Tamshiyacu, Loreto



Lote 175 – Sepahua, Ucayali



Lote 179 – Requena, Loreto



Lote 172 – Bichanak, Amazonas



## Firma del Acta



Lote 173 – Bolognesi, Ucayali



Lote XXVIII – Nuevo Porvenir, Piura



Lote 185 – CN Paiche Playa, Loreto



Lotes 173, 174 y 175 – Atalaya, Ucayali

**OLMOS  
NUEVO PORVENIR  
BELISARIO**

**SAN HILARIÓN  
BELLAVISTA  
JUANJUI**

**18 EVENTOS  
PRESENCIALES  
NOV 09 – ENE 10**

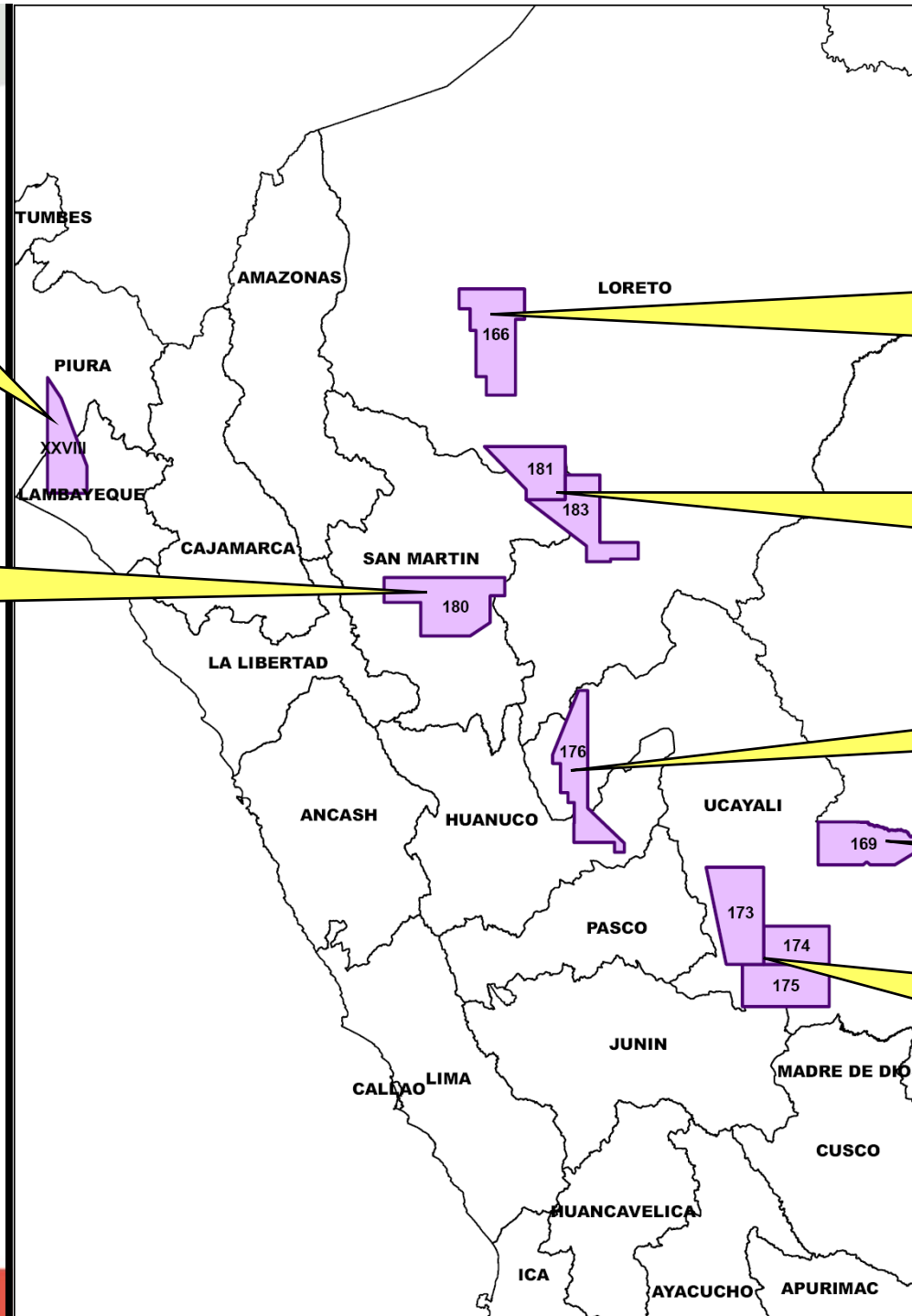

**JEBEROS  
SAN LORENZO  
SAN PEDRO DEL  
ESTRENO**

**NAVARRO  
SHUCUSHUYACU  
ORELLANA**

**AGUAYTÍA  
PUERTO INCA**

**BREU**

**SEPAHUA  
ATALAYA  
BOLOGNESI**

**CN NUEVA ALEGRÍA**

**SARAMIRIZA  
PUERTO AMÉRICA**

**PUERTO AMÉRICA  
SAN LORENZO**

**CHIRIACO  
CN BICHANAK**

**RIOJA  
MOYOBAMBA  
SAN JOSÉ DE SISA**

**18 EVENTOS  
PRESENCIALES  
MAR – MAY 10**

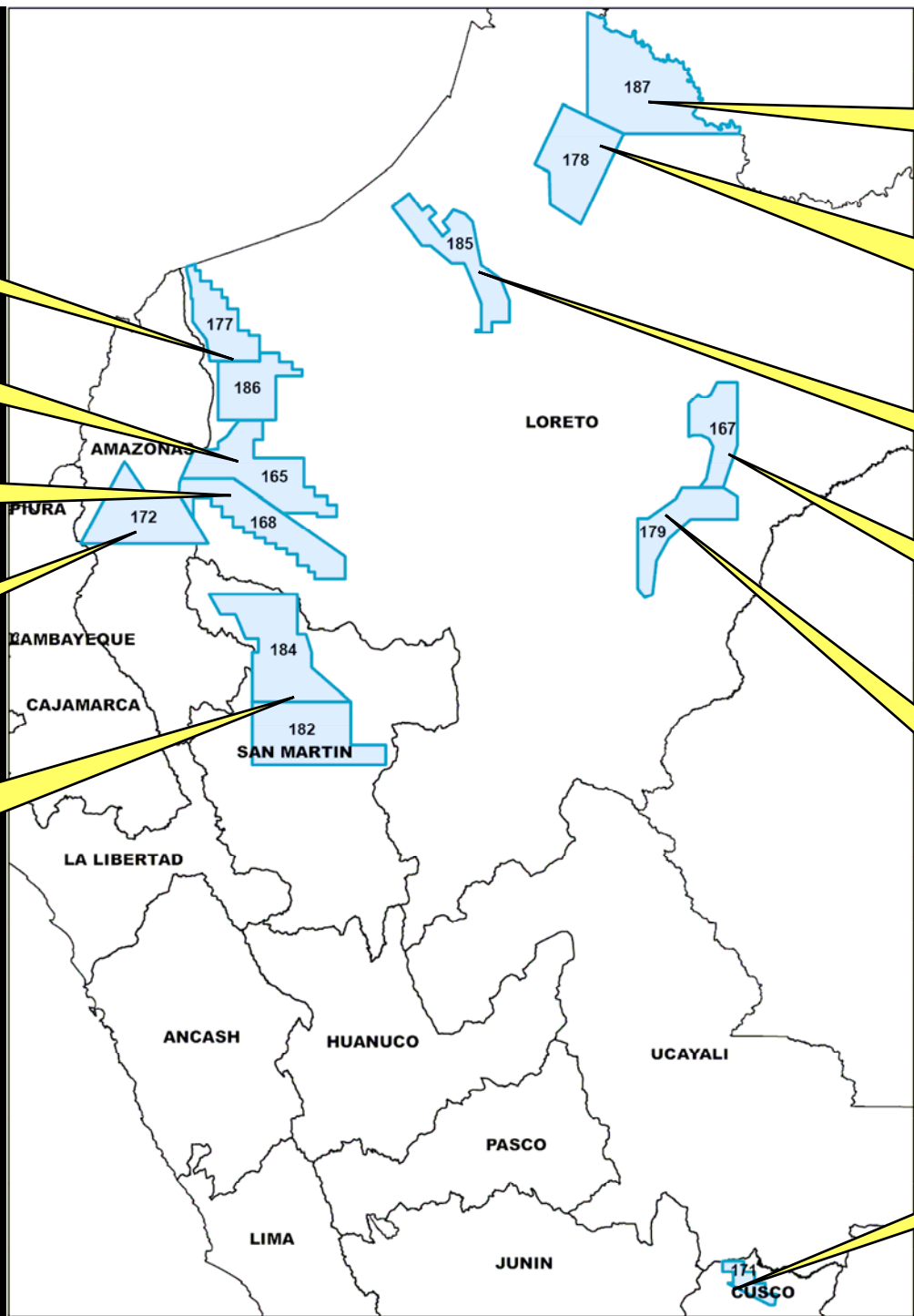

**SANTA MERCEDES**

**CN SOLEDAD  
CN PUERTO AURORA**

**CN PAICHE  
PLAYA**

**TAMSHIYACU  
CAHUIDE**

**REQUENA**

**CN NUEVA LUZ**

## EVENTOS PRESENCIALES PS 2010 NOV 2009 - MAY 2010

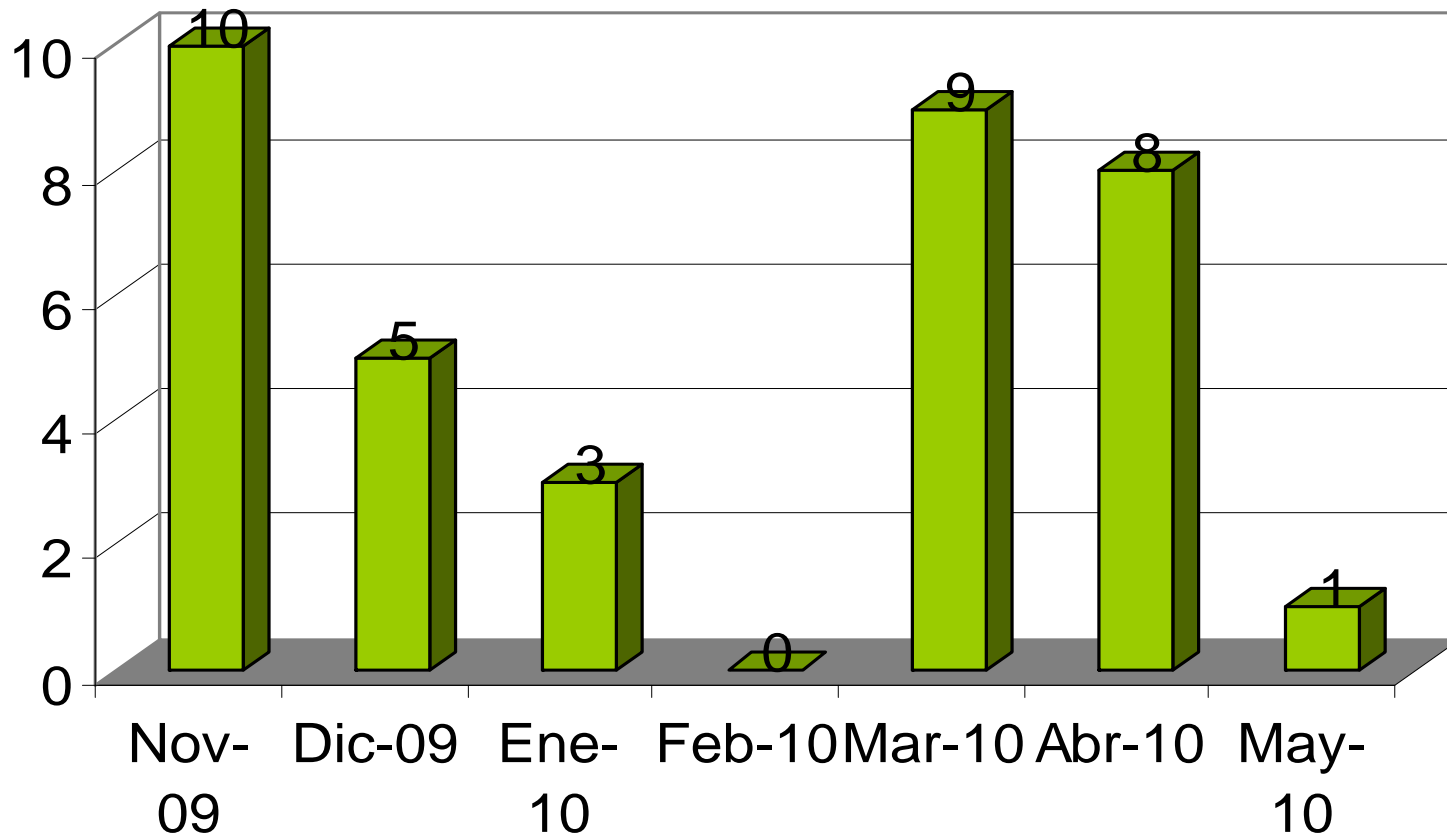



## TOTAL de Eventos Presenciales PS 2010

Nov 2009 – May 2010: **36**

EP Loreto: 16

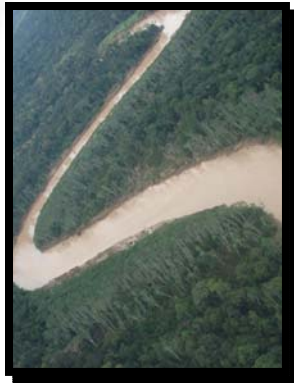

EP Huánuco: 1

EP Piura: 2

EP San Martín: 8



EP Ucayali: 5



EP Amazonas: 2

EP Cusco: 1

EP Lambayeque: 1



# EVENTOS PRESENCIALES: CIFRAS

Recursos Económicos  
utilizados

**S/. 1'000,000**

Participantes

**3,200**

Traducciones a Lenguas  
Indígenas (Convocatoria)

**10**





# EQUIPO



1	Llery Gardini - OD Tarapoto
2	Francisco Reátegui - OD Tarapoto
3	Linder Villacorta - OD Pucallpa
4	Omar Mori - OD Pucallpa
5	José A. Soplín - OD Iquitos
6	Eddir Reátegui - OD Iquitos
7	Llery Gardini - OD Tarapoto
8	Francisco Reátegui - OD Tarapoto
9	José Herrera - Gerencia de Promoción y Relaciones Comunitarias
10	Magda Hernández - Gerencia de Promoción y Relaciones Comunitarias
11	Yasmin Rizo Patrón - Gerencia de Promoción y Relaciones Comunitarias
12	Fiorella Poma - Gerencia de Promoción y Relaciones Comunitarias
13	Luis Valdivieso - Gerencia de Promoción y Relaciones Comunitarias
14	Miguel Tejada - Gerencia de Promoción y Relaciones Comunitarias



## Percepción de las Actividades de E&P

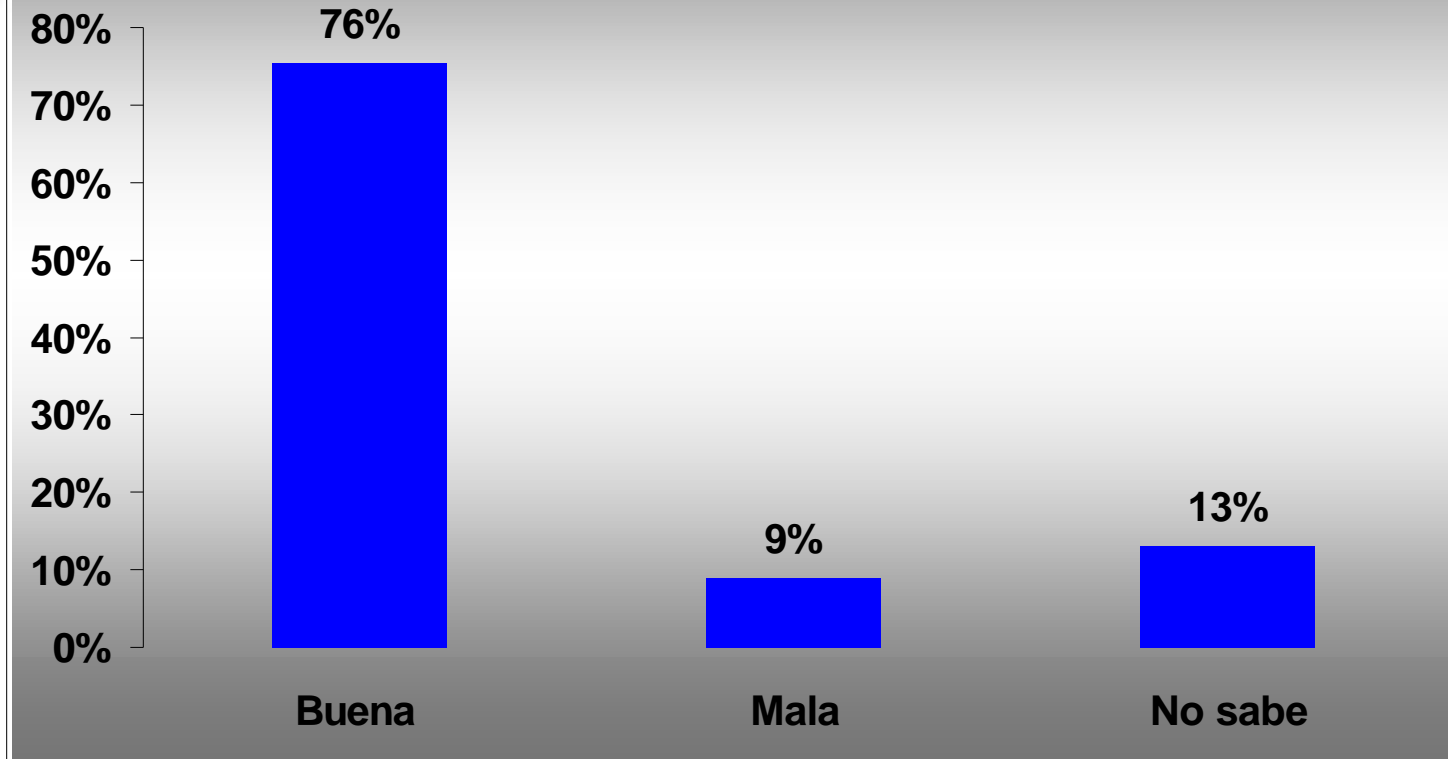

	Percepción de las Actividades de E&P		
	Buena	Mala	No sabe
1er Grupo EP	89%	5%	6%
2do Grupo EP	62%	13%	20%
Promedio	<b>76%</b>	<b>9%</b>	<b>13%</b>

# COMENTARIOS SOBRE LAS ACTIVIDADES DE E&P

## EXPECTATIVAS

- Generación de trabajo para la población.
- Apoyo a los niños.
- Desarrollo para la región.
- Mejora de la infraestructura.
- Creación de mercados.

## PREOCUPACIONES

- Afectación a la pesca y caza de animales silvestres / Contaminación del agua.
- Incumplimiento de las leyes indígenas.
- Afectación de la salud de las personas.
- Apropiación de las tierras de las comunidades.
- Generación de conflictos entre la población.



**Bidding  
Round**



**PERU  
2010**

[yrizopatron@perupetro.com.pe](mailto:yrizopatron@perupetro.com.pe)

Av. Luis Aldana 320, San Borja  
Teléfono 511-6171800