

Canon semestral 2022

BOLETÍN ESTADÍSTICO

CANON

Producción de
hidrocarburos
en el Perú

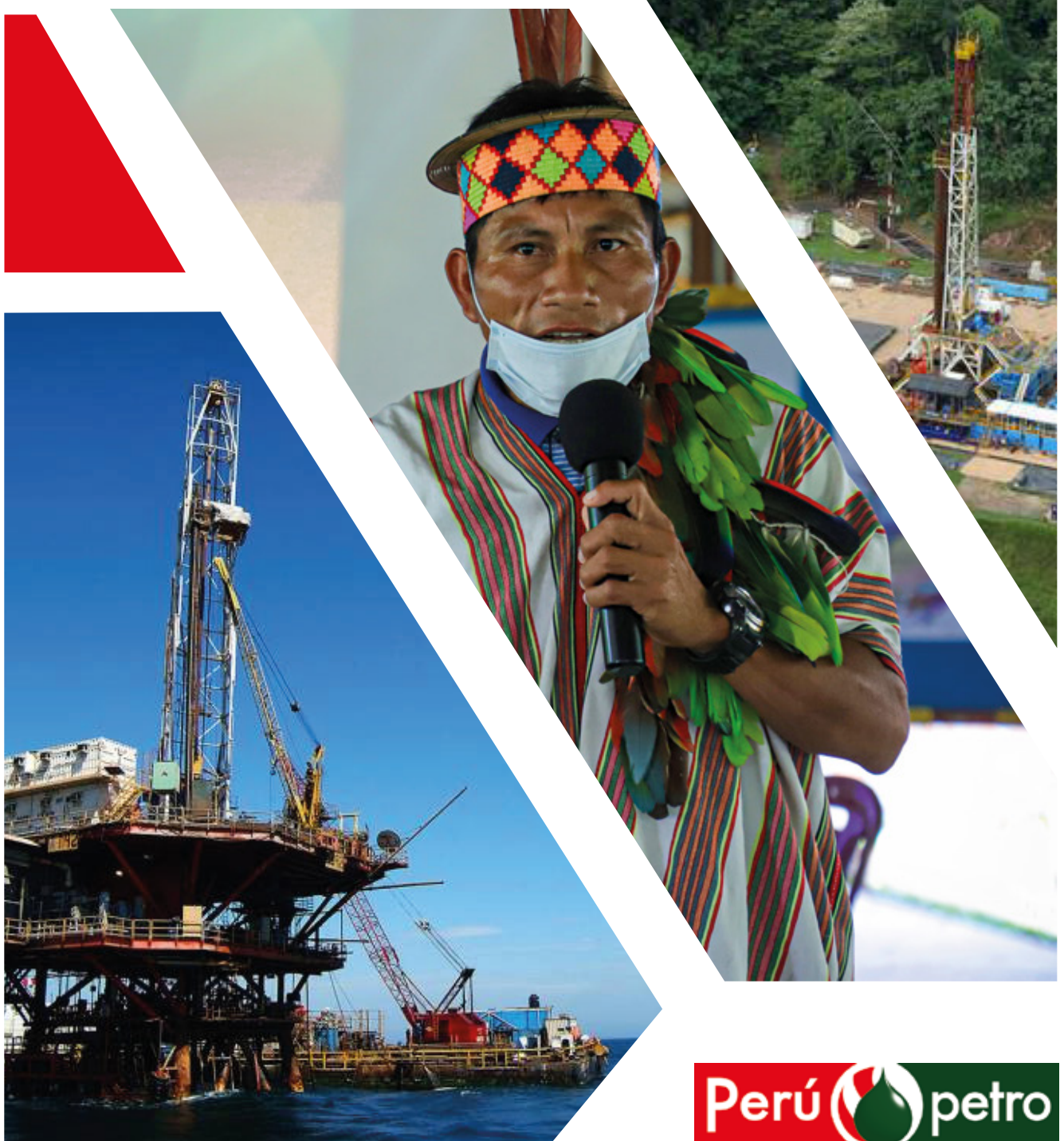

Perú  petro



CANON SEMESTRAL 2022 (enero-junio)

Producción de hidrocarburos en el Perú

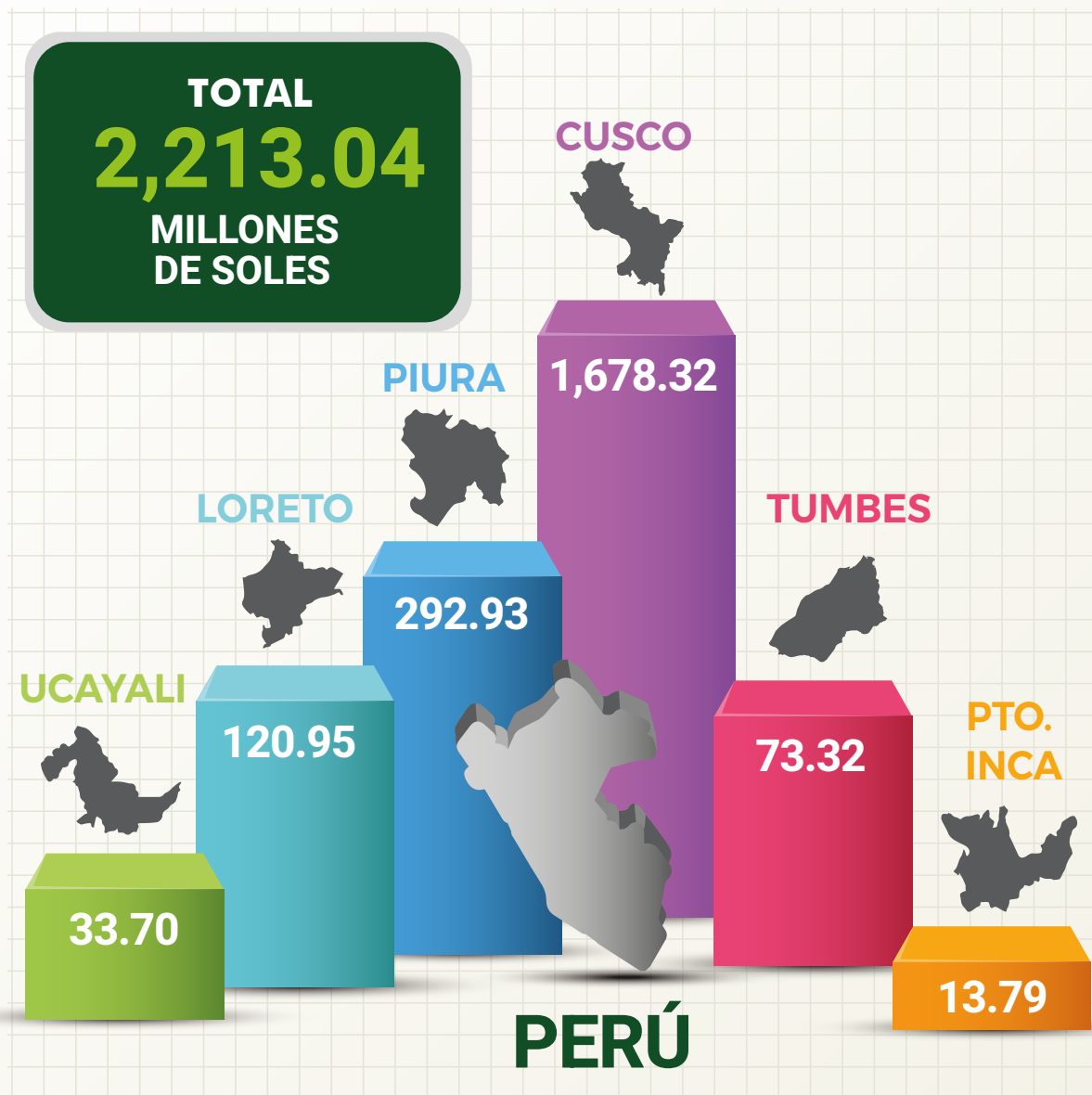

¿Cómo se define la tasa de regalía?

La tasa de regalía se define en cada contrato de licencia y se estima en función al valor de producción de los recursos extraídos.



CANON POR HIDROCARBUROS SUMÓ S/. 2,213.04 MILLONES EN EL PERIODO ENERO-JUNIO 2022



Monto de canon transferido se incrementó en 117% respecto al periodo enero-junio del año pasado.



Cusco, Loreto, Ucayali, Piura, Tumbes y Pto. Inca recibieron importantes recursos de la producción de hidrocarburos.



Canon también fue transferido a universidades e institutos del norte y la Amazonía.

DISTRIBUCIÓN DEL CANON Y SOBRECANON PETROLERO Y CANON GASÍFERO

Transferencia por Canon y Sobrecanon enero-junio 2022

Las entidades están representadas por los siguientes colores:

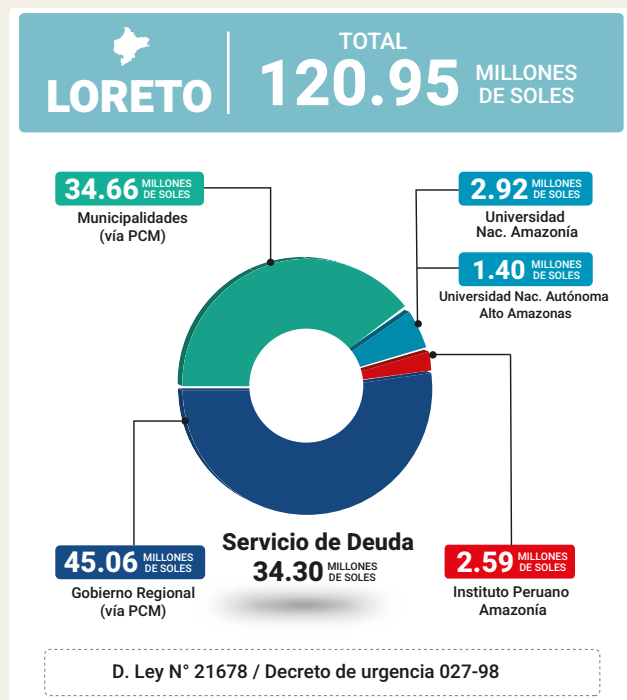
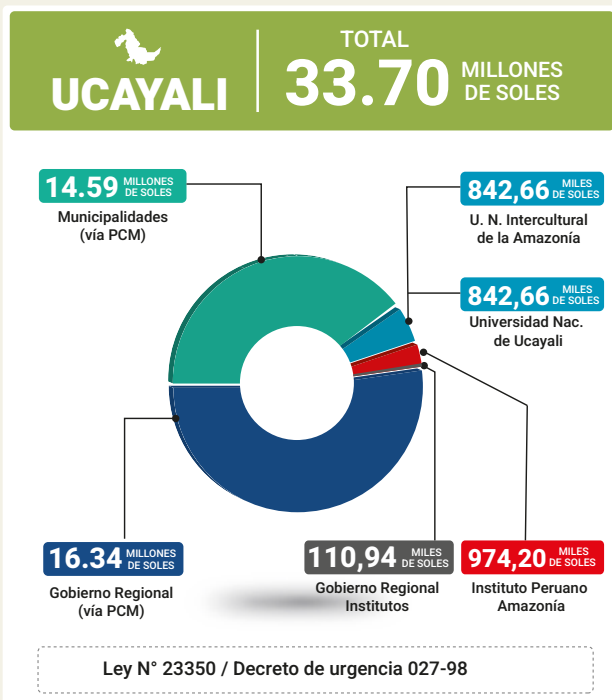

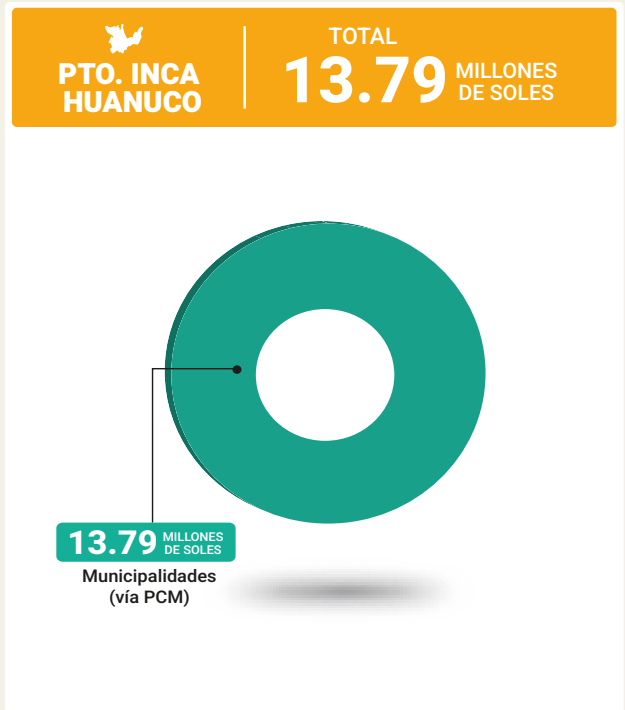
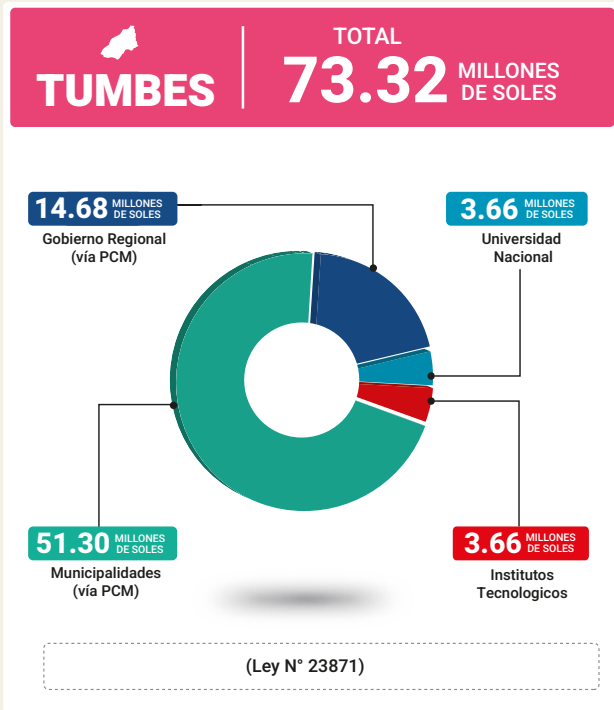
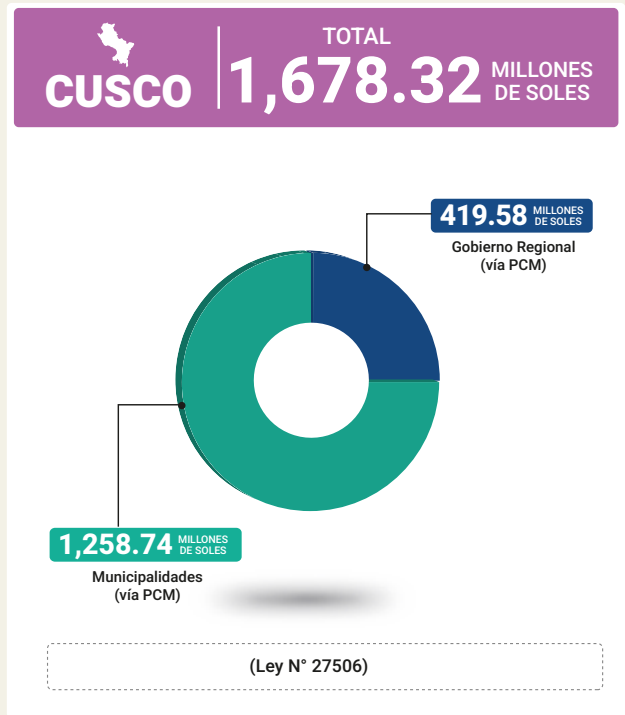
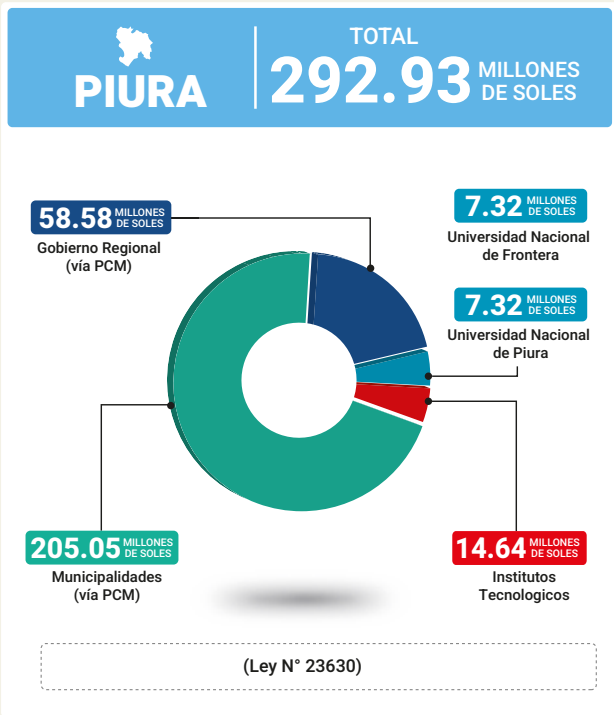

“El buen uso del Canon debe generar desarrollo y progreso para las regiones”



Luis Aldana 320 San Borja
 Lima 41 - Perú
 Teléfono (511) 2061800
www.perupetro.com.pe